Machine Translated by Google

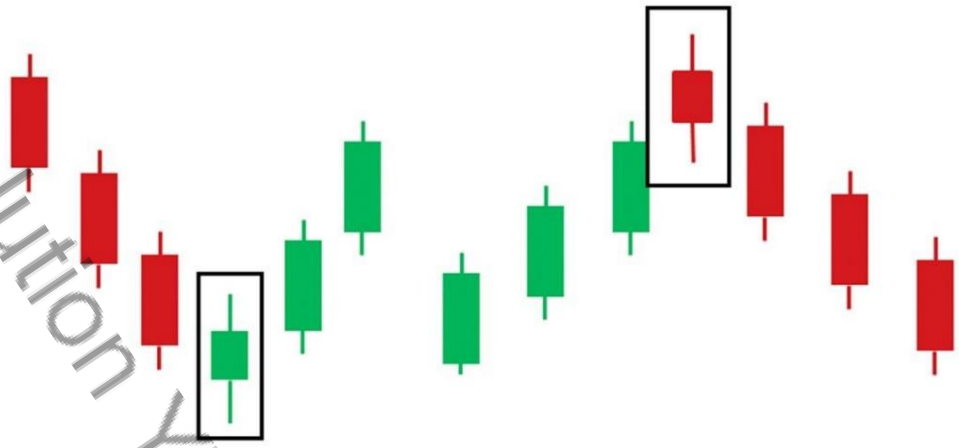

THE CANDLESTICK TRADING BIBLE

INVENTED BY MUNEHISA HOMMA

The most successful trader in history

Secret Solution YT: Secret Solution YT: Secret Solution YT: Secret Solution YT

KohanFx.com

Machine Translated by Google

বিষয়বস্তু

ভূমিকা 4

ওভারভিউ 6

মোমবাতি ইতিহাস 8

একটি ক্যান্ডেলস্টিক কি 11

ক্যান্ডেলস্টিক প্যাটার্নস 14

Engulfing বার ক্যান্ডেলস্টিক 16

দোজি ক্যান্ডেলস্টিক প্যাটার্ন 20

ড্রাগন ফ্লাই ডজি প্যাটার্ন 22

গ্রেভস্টোন ডোজি প্যাটার্ন 25

দ্য মর্নিং স্টার 28

ইভনিং স্টার ক্যান্ডেলস্টিক প্যাটার্ন 31

হ্যামার ক্যান্ডেলস্টিক প্যাটার্ন 34

শুটিং স্টার ক্যান্ডেলস্টিক প্যাটার্ন 37

হারামি প্যাটার্ন 40

ট্যুইজার টপস এবং বটম 43

ক্যান্ডেলস্টিক প্যাটার্নস ব্যায়াম 47

বাজারের কাঠামো 51

ট্রেন্ডিং মার্কেট কিভাবে ট্রেড করবেন 54

সমর্থন এবং প্রতিরোধের স্তর 58

কিভাবে ট্রেন্ডলাইন আঁকবেন 61

রেঞ্জিং মার্কেট 63

সময় ফ্রেম এবং টপ ডাউন বিশ্লেষণ 70

ট্রেডিং কৌশল এবং কৌশল 79

পিন বার ক্যান্ডেলস্টিক প্যাটার্ন কৌশল 81

Secret Solution YT...Secret Solution YT...Secret Solution YT...Secret Solution Y

KohanFx.com

Machine Translated by Google

ট্রেন্ডের সাথে পিন বার মোমবাতি ট্রেডিং ৮৮

ট্রেডিং কৌশল 92

সঙ্গম সঙ্গে ট্রেডিং পিন বার 96

পিন বার ট্রেডের উদাহরণ 100

রেঞ্জ বাউন্ড মার্কেটে ট্রেডিং পিন বার 103

Engulfing বার ক্যান্ডেলস্টিক প্যাটার্ন 109

কিভাবে এনগালফিং বার প্রাইস অ্যাকশন সিগন্যাল ট্রেড করবেন 112

চলন্ত গড় সঙ্গে Engulfing বার ট্রেডিং 117

ফিবোনাচি রিট্রেসমেন্টের সাথে কীভাবে এঙ্গলফিং বার ট্রেড করবেন 120

ট্রেন্ডলাইনগুলির সাথে Engulfing বার ট্রেডিং 122

সাইডওয়েজ মার্কেটে এনগাল্ফিং বার ট্রেডিং 125

সরবরাহ এবং চাহিদা অঞ্চলের সাথে জড়িত প্যাটার্ন 130

মানি ম্যানেজমেন্ট ট্রেডিং নিয়ম 133

ইনসাইড বার ক্যান্ডেলস্টিক প্যাটার্ন 137

ভিতরের বার প্যাটার্ন গঠনের পিছনে মনোবিজ্ঞান 140

সমর্থন এবং প্রতিরোধের সাথে বারগুলির ভিতরে কীভাবে বাণিজ্য করবেন 143

ইনসাইড বার প্রাইস অ্যাকশন সেটআপ ট্রেড করার টিপস 146

ইনসাইড বার প্যাটার্নের ফলস ব্রেকআউট ট্রেডিং 148

ইনসাইড বার মিথ্যা ব্রেকআউট ট্রেডিং উদাহরণ 151

ফিবোনাচি রিট্রেসমেন্টের সাথে বারের ভিতরে ট্রেডিং ফলস ব্রেকআউট 154

ট্রেড উদাহরণ 158

অর্থ ব্যবস্থাপনার কৌশল 162

উপসংহার 167

Secret Solution YT..Secret Solution YT..Secret Solution YT..Secret Solution Y

KohanFx.com

Machine Translated by Google

ভূমিকা

ক্যান্ডেলস্টিক ট্রেডিং বাইবেল ইতিহাসের সবচেয়ে শক্তিশালী ট্রেডিং সিস্টেমগুলির মধ্যে একটি। এটি Homma Munehisa দ্বারা উদ্ভাবিত হয়. ক্যান্ডেলস্টিক চার্ট প্যাটার্নের জনক।

এই ব্যবসায়ীকে ইতিহাসের সবচেয়ে সফল ব্যবসায়ী হিসাবে বিবেচনা করা হয়, তিনি তার সময়ে বাজারের ঈশ্বর হিসাবে পরিচিত ছিলেন, তার আবিষ্কার তাকে আজকের ডলারে 10 বিলিয়ন ডলারের বেশি করেছে।

আমি আমার নিজস্ব নতুন সংস্করণ তৈরি করতে এই পদ্ধতিটি সংকলন, পরীক্ষা, সংগঠিত এবং ধারাবাহিকভাবে আপডেট করতে 10 বছর ব্যয় করেছি, যা সবচেয়ে সহজ এবং সবচেয়ে লাভজনক ট্রেডিং সিস্টেম হিসাবে বিবেচিত হয়।

ক্যান্ডেলস্টিক ট্রেডিং বাইবেল হল এমন একটি ট্রেডিং পদ্ধতি যা অবশেষে আপনার ট্রেডিংকে সেখানে নিয়ে যাবে যেখানে এটি হওয়া উচিত, সামঞ্জস্যপূর্ণ, লাভজনক, সহজ এবং খুব কম সময় এবং প্রচেষ্টার প্রয়োজন।

এই ট্রেডিং সিস্টেমটি প্রযুক্তিগত বিশ্লেষণের সাথে একত্রে জাপানি ক্যান্ডেলস্টিক প্যাটার্নের উপর ভিত্তি করে।

আপনাকে যা করতে হবে তা হল যে পদ্ধতিটি আমি আপনার সাথে শেয়ার করতে যাচ্ছি তা আয়ত্ত করতে যতটা সম্ভব সময় ব্যয় করতে হবে এবং যেকোন আর্থিক বাজারে বাণিজ্য করার জন্য এটি ব্যবহার করতে হবে।

জাপানি ক্যান্ডেলস্টিক শেখা একটি নতুন ভাষা শেখার মতো। কল্পনা করুন যে আপনি একটি বিদেশী ভাষায় লেখা একটি বই পেয়েছেন, আপনি পৃষ্ঠাগুলি দেখুন কিন্তু যা লেখা আছে তা থেকে আপনি কিছুই পাবেন না।

একই জিনিস যখন আর্থিক বাজারে আসে। আপনি যদি জাপানি মোমবাতি পড়তে না জানেন তবে আপনি কখনই বাজারে ব্যবসা করতে পারবেন না।

জাপানি ক্যান্ডেলস্টিকগুলি হল আর্থিক বাজারের ভাষা, আপনি যদি চার্ট পড়ার দক্ষতা পান তবে আপনি বাজার আপনাকে কী বলছে তা বুঝতে পারবেন এবং আপনি সঠিক সময়ে সঠিক সিদ্ধান্ত নিতে সক্ষম হবেন।

KohanFx.com

Machine Translated by Google

এই কাজের বিস্তারিত কৌশলগুলি অনুসরণ করা সহজ আপনাকে লাভ করার কৌশলগুলি সরবরাহ করবে যা দ্রুত শিখে নেওয়া যেতে পারে।

আরও গুরুত্বপূর্ণ, ক্যান্ডেলস্টিক পদ্ধতির অন্তর্নিহিত বাজার মনোবিজ্ঞানের মূল বিষয়গুলি শেখা আপনার সামগ্রিক ট্রেডিং মানসিকতাকে চিরতরে পরিবর্তন করবে।

ক্যান্ডেলস্টিক ট্রেডিং বাইবেল ইতিমধ্যেই নিজেকে প্রমাণ করেছে। জাপানি ক্যান্ডেলস্টিক কৌশল ব্যবহার করে ভাগ্য তৈরি করা হয়েছে।

আপনার ট্রেডিং শিক্ষায় প্রথম পদক্ষেপ নেওয়ার জন্য আমি আপনাকে অভিনন্দন জানাই, আপনি একজন ভাল ট্রেডার হওয়ার জন্য সঠিক পথে আছেন।

যাইহোক, এটি আসলে আপনার ট্রেডিং ক্যারিয়ারের শুরু মাত্র, এই ইবুকটি শেষ করার পরে, আসল কাজ শুরু হয়।

এই ইবুকটি খুব দ্রুত পড়বেন না, এটি কোনও উপন্যাস নয়, আমি যে সমস্ত ধারণা নিয়ে আলোচনা করেছি তা বোঝার জন্য আপনার সময় নেওয়া উচিত, আপনার নোটগুলি নেওয়া উচিত এবং আমি যে কৌশলগুলি শেয়ার করেছি তা পর্যালোচনা করতে সময়ে সময়ে ফিরে যেতে হবে।
আপনি.

মনে রাখবেন, এটি একটি শিক্ষামূলক কাজ যা আপনাকে কীভাবে অর্থ ব্যবসার আর্থিক বাজারে উপার্জন করতে হয় তার পেশাদার পদ্ধতি শেখাবে।

আমি এখানে আপনার সাথে যে দক্ষতাগুলি ভাগ করেছি তা যদি আপনি পেয়ে থাকেন তবে আপনি আপনার জীবন এবং আপনার চারপাশের মানুষের জীবনকে সম্পূর্ণরূপে বদলে দেবেন।

Secret Solution YT...Secret Solution YT...Secret Solution YT...Secret Solution YT...
KohanFx.com

Machine Translated by Google

ওভারভিউ

ইবুকটি নিম্নলিখিত বিভাগে বিভক্ত:

1-ক্যান্ডেলস্টিকস অ্যানাটমি

ঠিক মানুষের মতোই, ক্যান্ডেলস্টিকগুলির শরীরের বিভিন্ন আকার থাকে এবং যখন এটি ব্যবসায়ের ক্ষেত্রে আসে, তখন মোমবাতিগুলির দেহগুলি পরীক্ষা করা এবং এর পিছনের মনোবিজ্ঞান বোঝা গুরুত্বপূর্ণ। এই বিভাগে আপনি কি শিখবেন.

2-ক্যান্ডেলস্টিক প্যাটার্ন

ক্যান্ডেলস্টিক প্যাটার্নগুলি প্রযুক্তিগত বিশ্লেষণের একটি অবিচ্ছেদ্য অংশ, ক্যান্ডেলস্টিক প্যাটার্নগুলি আবির্ভূত হয় কারণ মানুষের ক্রিয়া এবং প্রতিক্রিয়াগুলি প্যাটার্নযুক্ত এবং ক্রমাগত পুনরাবৃত্তি হয়।

এই বিভাগে আপনি শিখবেন কীভাবে সবচেয়ে গুরুত্বপূর্ণ ক্যান্ডেলস্টিক প্যাটার্নগুলি চিনতে হয়, এটির গঠনের পিছনে মনোবিজ্ঞান এবং তারা যখন বাজারে তৈরি হয় তখন তারা কী নির্দেশ করে।

3-বাজার কাঠামো

এই বিভাগে, আপনি শিখবেন কিভাবে ট্রেন্ডিং মার্কেট, রেঞ্জিং মার্কেট এবং চপি মার্কেট সনাক্ত করতে হয়। আপনি শিখবেন কিভাবে এই বাজারগুলো চলে এবং কিভাবে তাদের পেশাগতভাবে ট্রেড করতে হয়।

আপনি কীভাবে সমর্থন এবং প্রতিরোধ এবং ট্রেন্ডলাইন আঁকতে হয় তাও শিখবেন।

4-টাইম ফ্রেম এবং টপ ডাউন বিশ্লেষণ

একটি মূল্য অ্যাকশন ট্রেডার হিসাবে একাধিক টাইম ফ্রেম বিশ্লেষণ আপনার জন্য খুবই গুরুত্বপূর্ণ, এই বিভাগে আপনি শিখবেন কীভাবে টপ-ডাউন বিশ্লেষণ পদ্ধতি ব্যবহার করে বাজার বিশ্লেষণ করতে হয়।

5-ট্রেডিং কৌশল এবং কৌশল

এই বিভাগে আপনি শিখবেন কিভাবে চারটি প্রাইস অ্যাকশন ট্রেডিং কৌশল ব্যবহার করে মার্কেট ট্রেড করবেন:

-পিন বার কৌশল

SecretSolution YT..Secret Solution YT..Secret Solution YT..Secret Sol

Machine Translated by Google

- engulfing বার কৌশল

- ভিতরে বার কৌশল

ভিতরে বার মিথ্যা ব্রেকআউট কৌশল

- ট্রেড উদাহরণ

আমি আপনাকে এই বিভাগে ঝাঁপিয়ে পড়ার আগে পূর্ববর্তী বিভাগগুলিকে আয়ত্ত করার সুপারিশ করছি, কারণ আপনি যদি মৌলিক বিষয়গুলি আয়ত্ত না করেন তবে আপনি এই কৌশলগুলি যতটা কার্যকর হবে ততটা ব্যবহার করতে পারবেন না।

এই বিভাগে আপনি শিখবেন কিভাবে বাজারে উচ্চ সম্ভাবনার সেটআপ শনাক্ত করা যায় এবং কিভাবে ট্রেন্ডিং মার্কেটে এবং রেঞ্জিং মার্কেটে এই ক্যান্ডেলস্টিক প্যাটার্নগুলি ব্যবহার করে আপনার লাভ সর্বাধিক করতে হয়।

6-অর্থ ব্যবস্থাপনা

এই বিভাগে, আপনি কীভাবে একটি অর্থ ব্যবস্থাপনা এবং ঝুঁকি নিয়ন্ত্রণ পরিকল্পনা তৈরি করবেন তা শিখবেন যা আপনাকে আপনার ট্রেডিং মূলধন রক্ষা করতে এবং ধারাবাহিকভাবে লাভজনক হতে দেবে।

Secret Solution YT..Secret Solution YT..Secret Solution YT..Secret Solution Y

KohanFx.com

Machine Translated by Google

মোমবাতির ইতিহাস

মোমবাতিগুলি পশ্চিমা বিশ্বের অনুরূপ যে কোনও কিছুর চেয়ে অনেক বেশি সময় ধরে রয়েছে।

জাপানিরা 17 শতকের আগে চার্টগুলি দেখছিল, যেখানে মার্কিন যুক্তরাষ্ট্রে প্রথম পরিচিত চার্টগুলি 19 শতকের শেষের দিকে উপস্থিত হয়েছিল।

1654 সালে জাপানে স্বর্ণ, রৌপ্য এবং ধর্ষণের বীজ তেলের সাথে চালের ব্যবসা প্রতিষ্ঠিত হয়েছিল।

এই সময়ে চালের বাজারে জাপানের আধিপত্য ছিল এবং পণ্যটি হার্ড কারেন্সির চেয়ে বেশি গুরুত্বপূর্ণ বলে মনে হয়।

মুনিহিসা হোম্মা (ওরফে সোকিউ হোনমা), একজন জাপানি চাল ব্যবসায়ী যিনি 1700-এর দশকের গোড়ার দিকে জন্মগ্রহণ করেছিলেন, তিনি মূল্যের অ্যাকশন ট্র্যাক করার প্রথম দিকের একজন হিসাবে ব্যাপকভাবে কৃতিত্ব লাভ করেন।

তিনি মৌলিক সরবরাহ এবং চাহিদার গতিশীলতা বুঝতে পেরেছিলেন, কিন্তু এই সত্যটিও চিহ্নিত করেছিলেন যে মূল্য নির্ধারণে আবেগ একটি ভূমিকা পালন করেছিল।

তিনি বাজারের খেলোয়াড়দের আবেগকে ট্র্যাক করতে চেয়েছিলেন এবং এই কাজটি ক্যান্ডেলস্টিক বিশ্লেষণের ভিত্তি হয়ে ওঠে।

তিনি অত্যন্ত সম্মানিত ছিল, পদোন্নতি হওয়া পর্যন্ত
সামুরাই স্ট্যাটাস।

জাপানিরা পশ্চিমা বিশ্ব থেকে মোমবাতিগুলিকে শান্ত রাখার একটি অত্যন্ত ভাল কাজ করেছিল, ঠিক 1980 এর দশক পর্যন্ত, যখন হঠাৎ সারা বিশ্বে ব্যাংক এবং আর্থিক প্রতিষ্ঠানগুলির একটি বড় ক্রস-পরাগায়ন ঘটেছিল।

এই যখন পশ্চিমারা হঠাৎ এই রহস্যময় চার্টের বাতাস পেয়ে গেল।
স্পষ্টতই, এটি সেই সময় সম্পর্কেও ছিল যখন পিসির ব্যাপক ব্যবহারের কারণে সাধারণভাবে চার্টিং হঠাৎ করে অনেক সহজ হয়ে গিয়েছিল।

1980 এর দশকের শেষের দিকে বেশ কিছু পশ্চিমা বিশ্লেষক মোমবাতিতে আগ্রহী হয়ে ওঠেন। ইউকে মাইকেল ফিনি, যিনি তখন টিএ-এর প্রধান ছিলেন

SecretSolutionYT..Secret Solution YT..Secret Solution YT..Secret Solution Y

KohanFx.com

Machine Translated by Google

সুমিতোমোর জন্য লন্ডন, তার দৈনন্দিন কাজে মোমবাতি ব্যবহার শুরু করে এবং লন্ডন পেশাদারদের কাছে ধারণাগুলি প্রবর্তন করা শুরু করে।

ফিউচার ম্যাগাজিনের ডিসেম্বর 1989 সংস্করণে স্টিভ নিসন, যিনি নিউ ইয়র্কের মেরিল লিঞ্চের একজন প্রযুক্তিগত বিশ্লেষক ছিলেন, একটি কাগজ তৈরি করেছিলেন যা ক্যান্ডেলস্টিক রিভার্সাল প্যাটার্নের একটি সিরিজ দেখিয়েছিল এবং তাদের ভবিষ্যদ্বাণী করার ক্ষমতা ব্যাখ্যা করেছিল।

তিনি এই বিষয়ে একটি বই লিখতে গিয়েছিলেন, এবং এটি একটি চমৎকার বইও।
ধন্যবাদ মেসার্স ফেনি এবং নিসন।

তারপর থেকে ক্যান্ডেলস্টিকগুলি বছরের পর বছর জনপ্রিয়তা অর্জন করেছে, এবং এই দিনগুলিকে বেশিরভাগ বিশ্লেষক যেটি থেকে কাজ করে তা আদর্শ টেমপ্লেট বলে মনে হচ্ছে।

কেন মোমবাতি আপনার ট্রেডিং বিশ্লেষণের জন্য গুরুত্বপূর্ণ?

-ক্যান্ডেলস্টিকগুলি আপনার জন্য গুরুত্বপূর্ণ ট্রেডিং বিশ্লেষণ কারণ, এটিকে বাজারে কী ঘটছে তার একটি ভিজ্যুয়াল উপস্থাপনা হিসাবে বিবেচনা করা হয়।

একটি ক্যান্ডেলস্টিক দেখে, আমরা খোলা, উচ্চ, নিম্ন এবং দামের বন্ধ সম্পর্কে মূল্যবান তথ্য পেতে পারি, যা আমাদের মূল্যের গতিবিধি সম্পর্কে ধারণা দেবে।

-ক্যান্ডেলস্টিকগুলি নমনীয়, এগুলি একা ব্যবহার করা যেতে পারে বা প্রযুক্তিগত বিশ্লেষণের সরঞ্জামগুলির সাথে সংমিশ্রণে যেমন চলমান গড়, এবং মোমেন্টাম অসিলেটর, এগুলি ডাউ থিওরি বা এলিয়ট তরঙ্গ তত্ত্বের সাথেও ব্যবহার করা যেতে পারে।

আমি ব্যক্তিগতভাবে সমর্থন এবং প্রতিরোধ, ট্রেন্ড লাইন এবং অন্যান্য প্রযুক্তিগত সরঞ্জামগুলির সাথে মোমবাতি ব্যবহার করি যা আপনি পরবর্তী অধ্যায়গুলিতে আবিষ্কার করবেন।

- অর্থের সাথে মানুষের আচরণ সবসময় ভয়ের দ্বারা প্রভাবিত হয়; লোভ, এবং আশা, ক্যান্ডেলস্টিক বিশ্লেষণ ক্রেতা এবং বিক্রেতারা একে অপরের সাথে কীভাবে যোগাযোগ করে তা দেখিয়ে আমাদের এই পরিবর্তনশীল মনস্তাত্ত্বিক কারণগুলি বুঝতে সাহায্য করবে।

-ক্যান্ডেলস্টিক বার চার্টের চেয়ে বেশি মূল্যবান তথ্য সরবরাহ করে, সেগুলি ব্যবহার করা একটি জয়-জয় পরিস্থিতি, কারণ আপনি সমস্ত ট্রেডিং সংকেত পেতে পারেন

Secret Solution YT Secret Solution YT Secret Solution YT
KohanFx.com

Machine Translated by Google

যে বার চার্ট অতিরিক্ত স্বচ্ছতা এবং ক্যান্ডেলস্টিক দ্বারা উত্পন্ন অতিরিক্ত সংকেত দিয়ে তৈরি করে।

-ক্যান্ডেলস্টিকগুলি বেশিরভাগ পেশাদার ব্যবসায়ী, ব্যাঙ্ক এবং হেজ ফান্ড দ্বারা ব্যবহৃত হয়, এই ছেলেরা প্রতিদিন মিলিয়ন ডলার ট্রেড করে, তারা যখনই চায় বাজার সরাতে পারে।

আপনি খেলা বুঝতে না পারলে তারা সহজেই আপনার টাকা নিতে পারে।

এমনকি আপনি যদি এক লক্ষ ডলার ট্রেডিং অ্যাকাউন্ট ট্রেড করতে পারেন, আপনি বাজারকে সরাতে পারবেন না; বাজারে যা চলছে তা আপনি নিয়ন্ত্রণ করতে পারবেন না।

ক্যান্ডেলস্টিক প্যাটার্ন ব্যবহার করা আপনাকে বুঝতে সাহায্য করবে বড় ছেলেরা কী করছে, এবং আপনাকে দেখাবে কখন প্রবেশ করতে হবে, কখন বের হতে হবে এবং কখন বাজার থেকে দূরে থাকতে হবে।

Secret Solution YT...Secret Solution YT...Secret Solution YT...Secret Solution Y

KohanFx.com

Machine Translated by Google

একটি মোমবাতি কি?

জাপানি মোমবাতিগুলি নির্বাচিত সময় ফ্রেমের খোলা, উচ্চ, নিম্ন এবং বন্ধ ব্যবহার করে গঠিত হয়।

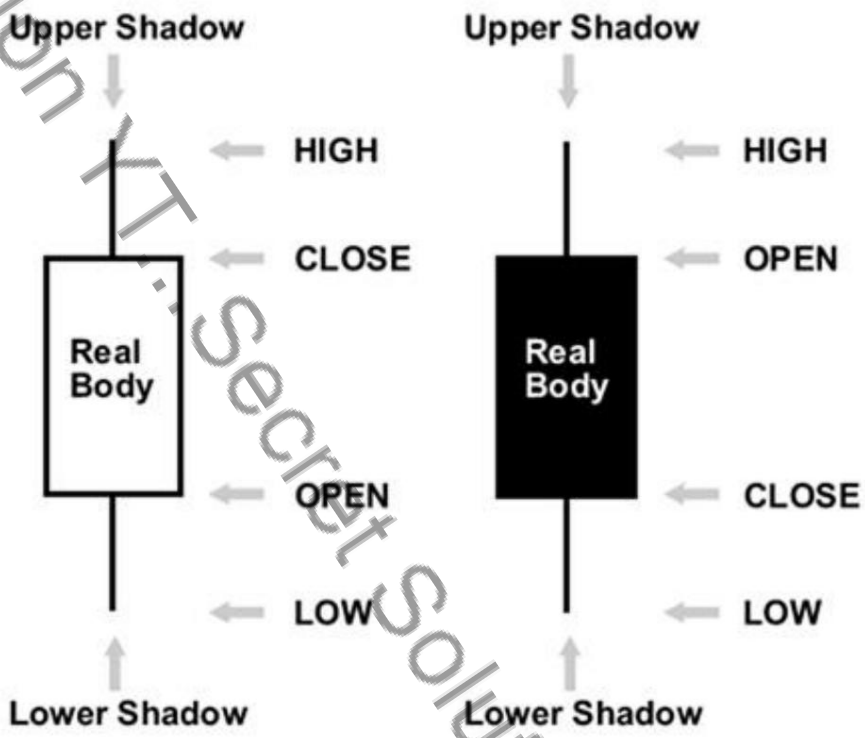

-যদি বন্ধ খোলার উপরে হয়, আমরা বলতে পারি যে ক্যান্ডেলস্টিকটি বুলিশ যার মানে এই সময়ের মধ্যে বাজার বাড়ছে। বুলিশ ক্যান্ডেলস্টিক সবসময় সাদা ক্যান্ডেলস্টিক হিসেবে প্রদর্শিত হয়।

সবচেয়ে বেশি ট্রেডিং প্ল্যাটফর্ম বুলিশ ক্যান্ডেলস্টিক বোঝাতে সাদা রঙ ব্যবহার করে। কিন্তু রঙ কোন ব্যাপার না, আপনি যে রঙ চান ব্যবহার করতে পারেন।

সবচেয়ে গুরুত্বপূর্ণ হল খোলা মূল্য এবং বন্ধ মূল্য।

-যদি ক্লোজ খোলার নিচে হয়, তাহলে আমরা বলতে পারি যে ক্যান্ডেলস্টিকটি বিয়ারিশ যা নির্দেশ করে যে এই সেশনে বাজার পতন হচ্ছে।
বিয়ারিশ মোমবাতিগুলি সর্বদা কালো মোমবাতি হিসাবে প্রদর্শিত হয়। কিন্তু এটা কোনো নিয়ম নয়।

KohanFx.com

Machine Translated by Google

আপনি বুলিশের মধ্যে পার্থক্য করতে ব্যবহৃত বিভিন্ন রং খুঁজে পেতে পারেন
এবং বিয়ারিশ ক্যান্ডেলস্টিক।

- মোমবাতির ভরা অংশকে রিয়েল বডি বলা হয়।

- শরীরের উপরে এবং নীচের সরু রেখাগুলিকে ছায়া বলা হয়।

-উপরের ছায়ার উপরের অংশটি উচ্চ

-নিচের ছায়ার নীচের অংশটি নিচু।

মোমবাতি শরীরের আকার:

মোমবাতিগুলির শরীরের বিভিন্ন আকার রয়েছে:

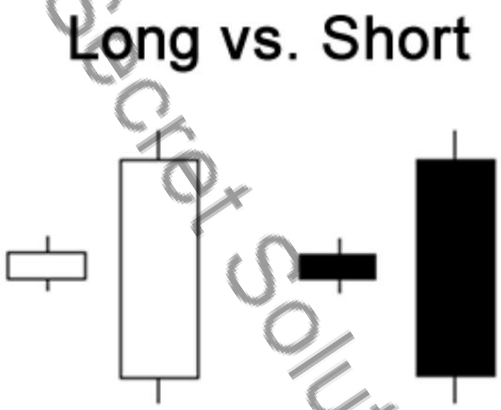

লং বডি বলতে শক্তিশালী ক্রয় বা বিক্রির চাপকে বোঝায়, যদি এমন একটি ক্যান্ডেলস্টিক থাকে যার মধ্যে ক্লোজটি খোলার উপরে লম্বা বডি সহ, এটি নির্দেশ করে যে ক্রেতারা শক্তিশালী এবং তারা এই সময়ের মধ্যে বাজারের নিয়ন্ত্রণ নিচ্ছে।

বিপরীতভাবে, যদি একটি বিয়ারিশ ক্যান্ডেলস্টিক থাকে যার মধ্যে খোলা একটি দীর্ঘ বডি সহ বন্ধের উপরে থাকে, এর অর্থ হল এই নির্বাচিত সময়সীমার মধ্যে বিক্রয় চাপ বাজারকে নিয়ন্ত্রণ করে।

- সংক্ষিপ্ত এবং ছোট সংস্থাগুলি সামান্য ক্রয় বা বিক্রয় কার্যকলাপ নির্দেশ করে।

KohanFx.com

Machine Translated by Google

ক্যান্ডেলস্টিকের ছায়া (পুচ্ছ)

উপরের এবং নীচের ছায়া আমাদের ট্রেডিং সেশন সম্পর্কে গুরুত্বপূর্ণ তথ্য দেয়।

-উপরের ছায়াগুলি উচ্চ সেশনকে বোঝায়

-লোয়ার শ্যাডো সেশন কম বোঝায়

লম্বা ছায়াযুক্ত ক্যান্ডেলস্টিকগুলি দেখায় যে ব্যবসায়িক ক্রিয়াটি খোলা এবং বন্ধের আগেও ঘটেছে।

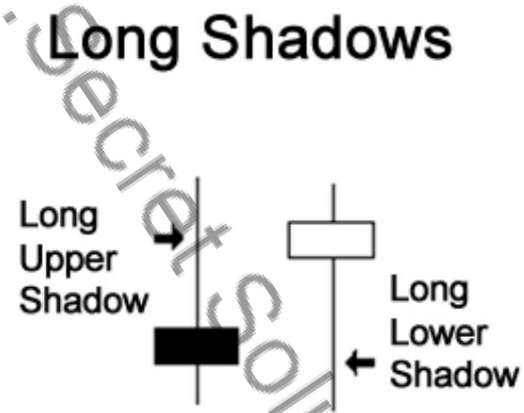

সংক্ষিপ্ত ছায়াযুক্ত জাপানি ক্যান্ডেলস্টিকগুলি ইঙ্গিত দেয় যে বেশিরভাগ ট্রেডিং অ্যাকশন খোলা এবং বন্ধের কাছাকাছি সীমাবদ্ধ ছিল।

-যদি একটি ক্যান্ডেলস্টিকের লম্বা উপরের ছায়া থাকে এবং ছোট নিচের ছায়া থাকে, এর মানে হল ক্রেতারা তাদের পেশীগুলিকে ফ্লেক্স করে এবং দাম বেশি বিড করে।

কিন্তু এক বা অন্য কারণে, বিক্রেতারা আসেন এবং সেশন শেষ করার জন্য তার খোলা মূল্যের কাছাকাছি দাম ফিরিয়ে আনেন।

-যদি একটি জাপানি ক্যান্ডেলস্টিকের লম্বা নিচের ছায়া এবং ছোট উপরের ছায়া থাকে, তাহলে এর মানে হল যে বিক্রেতারা তাদের ওয়াশবোর্ডের অ্যাবস ফ্ল্যাশ করে এবং দাম কমাতে বাধ্য করে। কিন্তু এক কারণে বা অন্য একজন ক্রেতা এসে তার 'ওপেন প্রাইস'-এর কাছাকাছি সেশন শেষ করার জন্য দামগুলিকে ফিরিয়ে আনেন।

KohanFx.com

Machine Translated by Google

ক্যান্ডেলস্টিক প্যাটার্ন

ক্যান্ডেলস্টিক প্যাটার্ন হল সবচেয়ে শক্তিশালী ট্রেডিং ধারণাগুলির মধ্যে একটি, এগুলি সহজ, সনাক্ত করা সহজ এবং খুব লাভজনক সেটআপ, একটি গবেষণা নিশ্চিত করেছে যে ক্যান্ডেলস্টিক প্যাটার্নগুলির উচ্চ ভবিষ্যদ্বাণীমূলক মান রয়েছে এবং ইতিবাচক ফলাফল দিতে পারে।

আমি ব্যক্তিগতভাবে 20 বছরেরও বেশি সময় ধরে ক্যান্ডেলস্টিক প্যাটার্ন ব্যবসা করি; আমি সত্যিই অন্য পদ্ধতিতে স্যুইচ করতে পারি না, কারণ আমি হাজার হাজার কৌশল এবং ট্রেডিং পদ্ধতির কোনো ফলাফল ছাড়াই চেষ্টা করেছি।

আমি আপনাকে একটি পবিত্র গ্রেইলের সাথে পরিচয় করিয়ে দিতে যাচ্ছি না, এই ট্রেডিং সিস্টেমটি কাজ করে, তবে কিছু ট্রেড হারানোর জন্য প্রস্তুত থাকুন, হারানো এই গেমের একটি অংশ, আপনি যদি 100% ওয়াইনিং সিস্টেম খুঁজছেন, আমি আপনাকে সুপারিশ করছি ব্যবসা বন্ধ করুন এবং অন্য ব্যবসার সন্ধান করুন।

ক্যান্ডেলস্টিক প্যাটার্ন হল বাজারের ভাষা, কল্পনা করুন আপনি একটি বিদেশী দেশে বাস করছেন, এবং আপনি ভাষাটি বলতে পারেন না।

একটা কথাও না বলতে পারলে বাঁচবে কী করে? এটা কঠিন ঠিক???একই জিনিস যখন এটা ট্রেডিং আসে.

আপনি যদি সঠিক উপায়ে ক্যান্ডেলস্টিক প্যাটার্নগুলি পড়তে জানেন তবে আপনি বুঝতে সক্ষম হবেন যে এই প্যাটার্নগুলি আপনাকে বাজারের গতিশীলতা এবং ব্যবসায়ীর আচরণ সম্পর্কে কী বলে।

এই দক্ষতা আপনাকে সঠিক সময়ে বাজারে প্রবেশ এবং প্রস্থান করতে সাহায্য করবে।

অন্য কথায়, এটি আপনাকে বাজারে ভিন্নভাবে কাজ করতে এবং স্মার্ট লোকের পদচিহ্ন অনুসরণ করে অর্থ উপার্জন করতে সহায়তা করবে।

আমি এখানে যে ক্যান্ডেলস্টিক প্যাটার্নগুলি দেখাতে যাচ্ছি সেগুলি হল সবচেয়ে গুরুত্বপূর্ণ প্যাটার্ন যা আপনি বাজারে পাবেন, এই অধ্যায়ে, আমি আপনাকে দেখাব না যে সেগুলি কীভাবে ব্যবসা করতে হয়, কারণ এটি বিস্তারিতভাবে ব্যাখ্যা করা হবে পরবর্তী অধ্যায়.

আমি আপনাকে যা করতে চাই তা হল প্যাটার্নের শারীরস্থান এবং এর গঠনের পিছনে মনোবিজ্ঞানের উপর ফোকাস করা, কারণ এটি আপনাকে পেতে সাহায্য করবে

KohanFx.com

Machine Translated by Google

আপনি বাজারে খুঁজে পাওয়া যে কোনও প্যাটার্ন সহজেই সনাক্ত করার দক্ষতা এবং এটি আপনাকে পরবর্তীতে কী করতে বলে তা বুঝতে।

আপনি যদি এই দক্ষতা অর্জন করতে পারেন, তাহলে আপনি ট্রেডিং কৌশল এবং কৌশলগুলি বুঝতে এবং আয়ত্ত করতে প্রস্তুত হবেন যা আমি আপনাকে পরবর্তী অধ্যায়ে শেখাতে যাচ্ছি।

Secret Solution YT...Secret Solution YT...Secret Solution YT...Secret Solution Y

KohanFx.com

Machine Translated by Google

engulfing বার ক্যান্ডেলস্টিক প্যাটার্ন

এনগালফিং বারটি যেমনটি তার শিরোনামে উল্লেখ করেছে তা গঠিত হয় যখন এটি পূর্বের মোমবাতিটিকে সম্পূর্ণরূপে আচ্ছন্ন করে। engulfing বার একাধিক পূর্ববর্তী মোমবাতি আচ্ছন্ন করতে পারে, কিন্তু একটি engulfing বার হিসাবে বিবেচনা করা হলে, অন্তত একটি মোমবাতি সম্পূর্ণরূপে গ্রাস করা আবশ্যক.

বিয়ারিশ এঙ্গলফিং সবচেয়ে গুরুত্বপূর্ণ ক্যান্ডেলস্টিক প্যাটার্নগুলির মধ্যে একটি।

এই ক্যান্ডেলস্টিক প্যাটার্ন দুটি দেহ নিয়ে গঠিত:

প্রথম শরীরটি দ্বিতীয়টির চেয়ে ছোট, অন্য কথায়, দ্বিতীয় শরীরটি আগেরটিকে আচ্ছন্ন করে। নিচের চিত্রটি দেখুন:

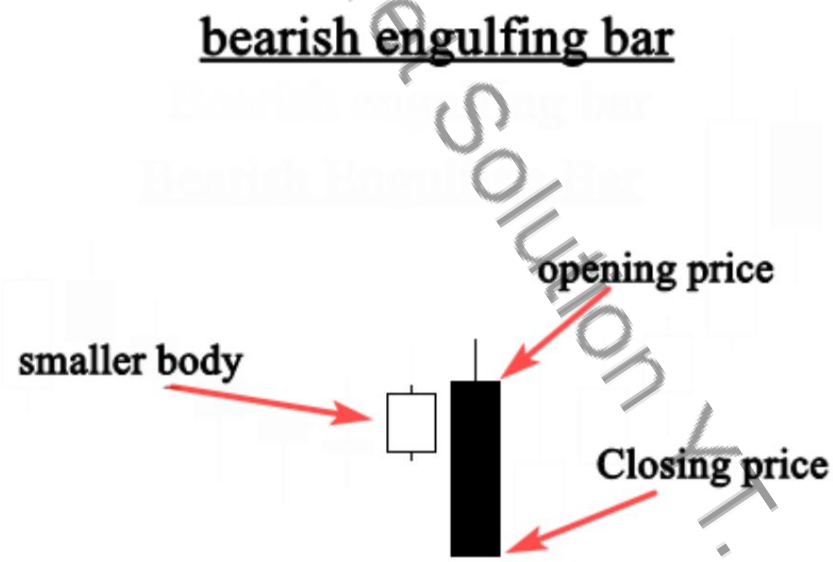

আপনার চার্টে একটি বিয়ারিশ এনগাল্ফিং বার প্যাটার্ন এইভাবে দেখায়, এই ক্যান্ডেলস্টিক প্যাটার্ন আমাদের বাজারে ষাঁড় এবং ভালুক সম্পর্কে মূল্যবান তথ্য দেয়।

KohanFx.com

Machine Translated by Google

একটি বিয়ারিশ এনগেল্ফিং বারের ক্ষেত্রে, এই প্যাটার্নটি আমাদের বলে যে বিক্রেতারা বাজারের নিয়ন্ত্রণে রয়েছে।

যখন এই প্যাটার্নটি একটি আপট্রেন্ডের শেষে ঘটে, তখন এটি নির্দেশ করে যে ক্রেতারা বিক্রেতাদের দ্বারা আচ্ছন্ন হয়ে পড়েছে যা একটি ট্রেন্ড রিভার্সালের ইঙ্গিত দেয়।

নীচের উদাহরণ দেখুন:

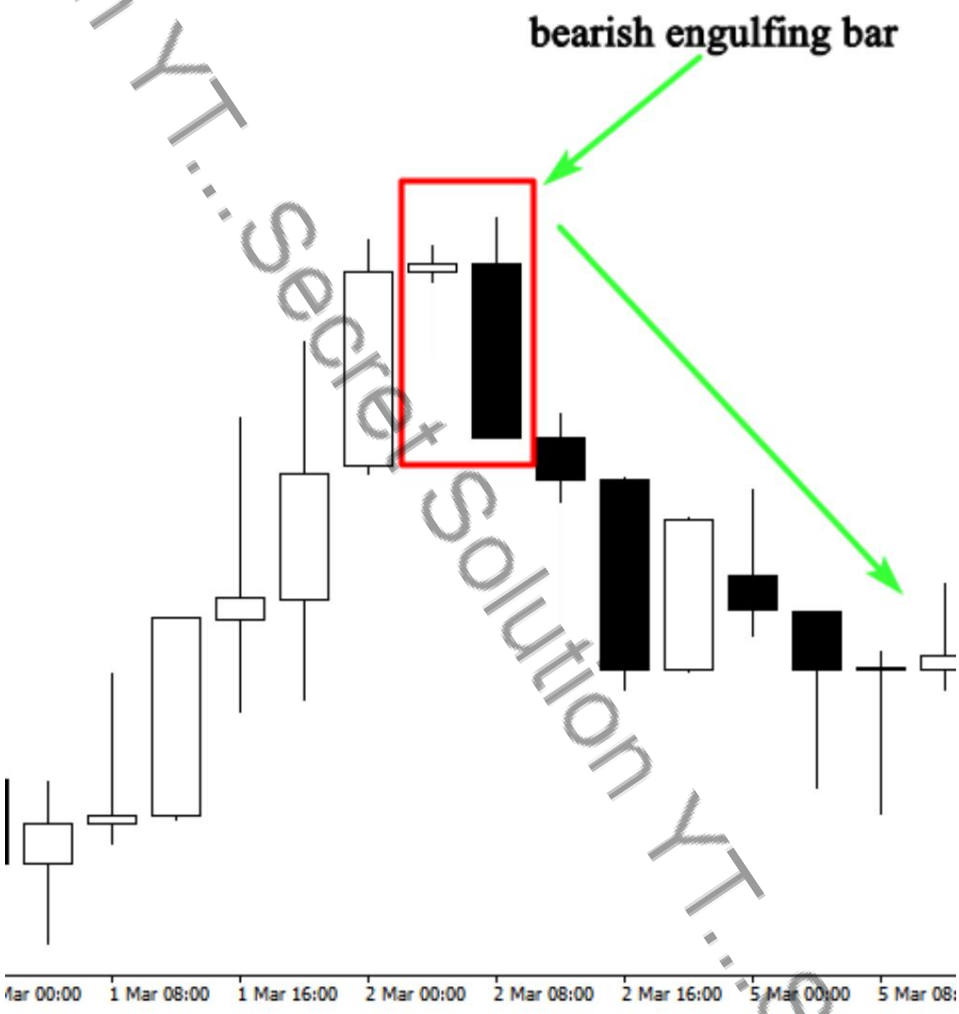

আপনি দেখতে পাচ্ছেন যে যখন এই মূল্যের ক্রিয়া প্যাটার্ন একটি আপট্রেন্ডে ঘটে তখন আমরা একটি প্রবণতা বিপরীত হওয়ার পূর্বাভাস দিতে পারি কারণ ক্রেতারা এখনও বাজারের নিয়ন্ত্রণে নেই এবং বিক্রেতারা বাজারকে নিচের দিকে ঠেলে দেওয়ার চেষ্টা করছেন।

আপনি আপনার চার্টে খুঁজে পাওয়া কোনো বিয়ারিশ ক্যান্ডেলস্টিক প্যাটার্ন ট্রেড করতে পারবেন না; আপনার এন্ট্রি নিশ্চিত করতে আপনার অন্যান্য প্রযুক্তিগত সরঞ্জামের প্রয়োজন হবে।

Secret Solution YT...Secret Solution YT...Secret Solution YT...Secret Solution Y

KohanFx.com

Machine Translated by Google

আমরা পরবর্তী অধ্যায়গুলিতে বিস্তারিতভাবে এই বিষয়ে কথা বলব। এই মুহূর্তে, আমি চাই আপনি আপনার চার্ট খুলুন এবং আপনি যে সমস্ত বিয়ারিশ ক্যান্ডেলস্টিক প্যাটার্নগুলি খুঁজে পান তা সনাক্ত করার চেষ্টা করুন।

বুলিশ engulfing বার প্যাটার্ন

বুলিশ এঙ্গলফিং বারে দুটি ক্যান্ডেলস্টিক থাকে, প্রথমটি ছোট বডি এবং দ্বিতীয়টি এনগলফিং ক্যান্ডেল,

দৃষ্টান্ত দেখুন:

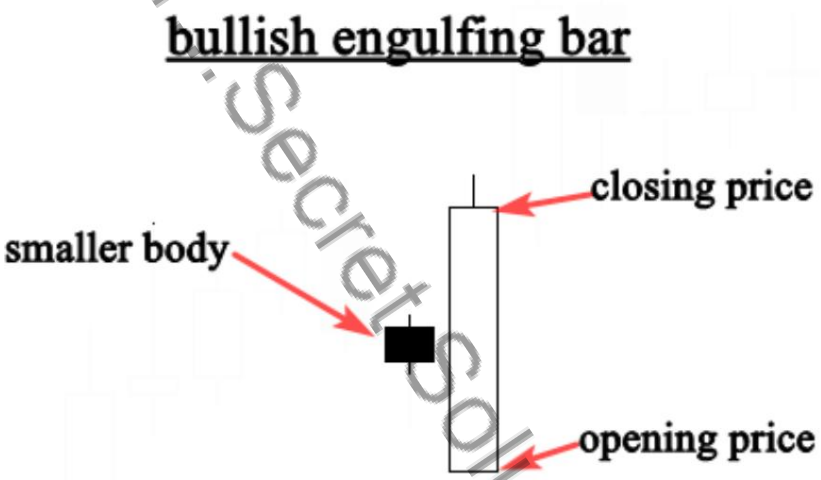

বুলিশ এনগলফিং বার প্যাটার্ন আমাদের বলে যে বাজার আর বিক্রেতাদের নিয়ন্ত্রণে নেই, এবং ক্রেতারা বাজারের নিয়ন্ত্রণ নেবে।

যখন একটি আপট্রেন্ডের প্রেক্ষাপটে একটি বুলিশ এনগলফিং ক্যান্ডেল তৈরি হয়, তখন এটি একটি ধারাবাহিকতা সংকেত নির্দেশ করে।

ডাউনট্রেন্ডের শেষে যখন একটি বুলিশ এনগলফিং ক্যান্ডেল তৈরি হয়, তখন রিভার্সাল অনেক বেশি শক্তিশালী কারণ এটি ক্যাপিটুলেশন বটমকে প্রতিনিধিত্ব করে।

নীচের উদাহরণ দেখুন:

KohanFx.com

Machine Translated by Google

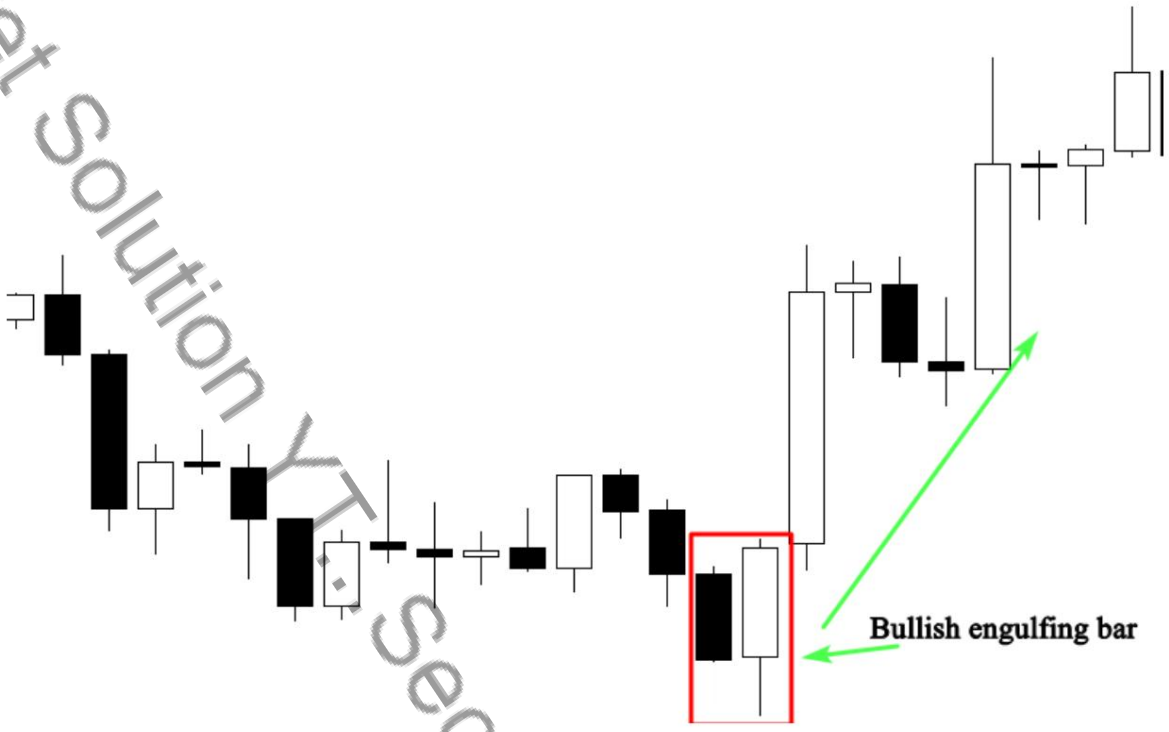

উপরের উদাহরণটি আমাদেরকে পরিষ্কারভাবে দেখায় যে কিভাবে একটি বুলিশ এনগালফিং বার প্যাটার্ন গঠনের পর বাজারের দিক পরিবর্তন হয়।

বিক্রয় শক্তির প্রতিনিধিত্বকারী ছোট বডিটি দ্বিতীয় বডি দ্বারা আচ্ছাদিত ছিল যা ক্রয় ক্ষমতাকে প্রতিনিধিত্ব করে।

দেহের রঙ গুরুত্বপূর্ণ নয়। যা গুরুত্বপূর্ণ তা হল যে ছোটটি সম্পূর্ণরূপে দ্বিতীয় ক্যান্ডেলস্টিক দ্বারা আচ্ছন্ন।

এই প্রাইস অ্যাকশন সেটআপটি ব্যবহার করে একাই মার্কেটে ট্রেড করার চেষ্টা করবেন না, কারণ প্যাটার্নটি ট্রেড করার উপযুক্ত কিনা তা নির্ধারণ করার জন্য আপনার সংগমের অন্যান্য কারণের প্রয়োজন হবে, আমি পরবর্তী অধ্যায়ে এই বিষয়ে কথা বলব।

আমি আপনাকে এখন যা করতে চাই তা হল আপনার চার্টে বিয়ারিশ এবং বুলিশ এনগালফিং বার সনাক্ত করার দক্ষতা অর্জন করা। এই মুহূর্তের জন্য এটি সবচেয়ে গুরুত্বপূর্ণ পদক্ষেপ।

KohanFx.com

Machine Translated by Google

ডোজি ক্যান্ডেলস্টিক প্যাটার্ন

ডোজি হল সবচেয়ে গুরুত্বপূর্ণ জাপানি ক্যান্ডেলস্টিক প্যাটার্নগুলির মধ্যে একটি, যখন এই ক্যান্ডেলস্টিক তৈরি হয়, এটি আমাদের বলে যে বাজার একই দামে খোলে এবং বন্ধ হয় যার অর্থ ক্রেতা এবং বিক্রেতার মধ্যে সমতা এবং সিদ্ধান্তহীনতা রয়েছে, এর নিয়ন্ত্রণে কেউ নেই বাজার

নীচের উদাহরণ দেখুন:

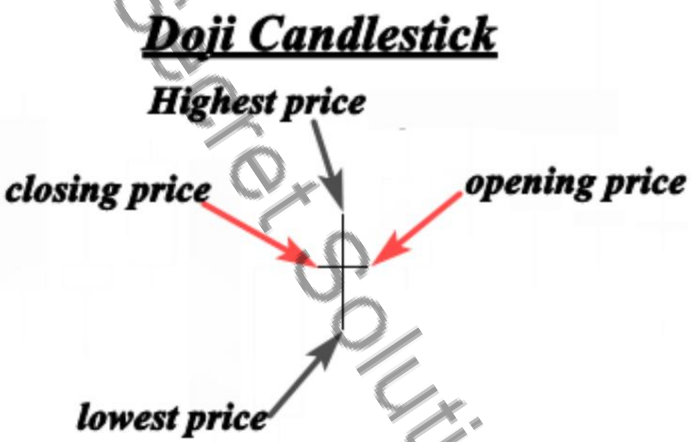

যেহেতু আপনি দেখতে পাচ্ছেন যে খোলার মূল্য বন্ধের মূল্যের সমান, এই সংকেতটির অর্থ হল বাজার কোন দিকটি নেবে তা ঠিক করেনি।
যখন এই প্যাটার্নটি একটি আপট্রেন্ড বা ডাউনট্রেন্ডে ঘটে, তখন এটি ইঙ্গিত দেয় যে বাজার বিপরীত হওয়ার সম্ভাবনা রয়েছে।

আরও জানতে নীচের আরেকটি উদাহরণ দেখুন:

KohanFx.com

Machine Translated by Google

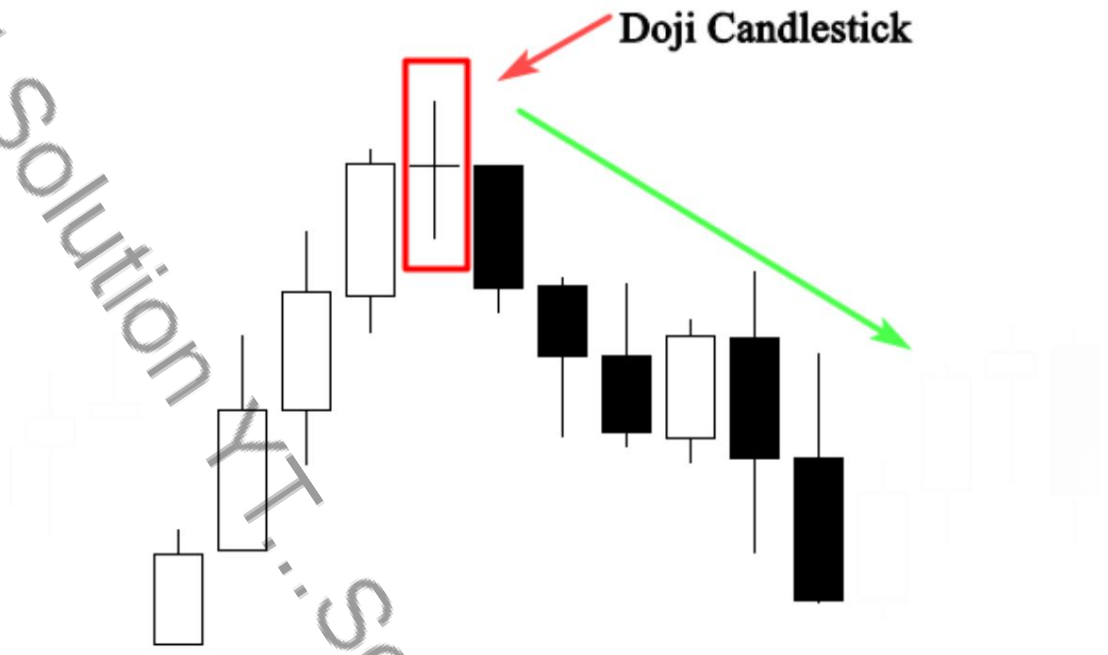

উপরের চার্টটি দেখায় কিভাবে Doji ক্যান্ডেলস্টিক গঠনের পর বাজারের দিক পরিবর্তন হয়েছে।

বাজার প্রবণতা ছিল, তার মানে ক্রেতারা বাজারের নিয়ন্ত্রণে ছিল।

Doji ক্যান্ডেলস্টিক গঠন ইঙ্গিত দেয় যে ক্রেতারা দাম বেশি রাখতে অক্ষম, এবং বিক্রেতারা প্রারম্ভিক মূল্যের দিকে দামকে ঠেলে দেয়।

এটি একটি স্পষ্ট ইঙ্গিত যে একটি প্রবণতা বিপরীত ঘটতে পারে।

সর্বদা মনে রাখবেন যে একটি ডোজি বাজারে সমতা এবং সিদ্ধান্তহীনতার ইঙ্গিত দেয়, আপনি এটি প্রায়শই বিশ্রামের সময়কালে দেখতে পাবেন বড় চালগুলি উঁচু বা নীচের পরে।

যখন এটি একটি প্রবণতার নীচে বা শীর্ষে পাওয়া যায়, তখন এটি একটি চিহ্ন হিসাবে বিবেচিত হয় যে একটি পূর্বের প্রবণতা তার শক্তি হারাচ্ছে।

KohanFx.com

Machine Translated by Google

সুতরাং আপনি যদি ইতিমধ্যে সেই প্রবণতাটি চালাচ্ছেন তবে এটি মুনাফা নেওয়ার সময়, এটি অন্যান্য প্রযুক্তিগত বিশ্লেষণের সাথে মিলিত হলে এটি একটি এন্ট্রি সংকেত হিসাবেও ব্যবহার করা যেতে পারে

Secret Solution YT...Secret Solution YT...Secret Solution YT...Secret Solution Y

KohanFx.com

Machine Translated by Google

ড্রাগনফ্লাই ডোজি প্যাটার্ন

ড্রাগনফ্লাই ডোজি হল একটি বুলিশ ক্যান্ডেলস্টিক প্যাটার্ন যা তৈরি হয় যখন খোলা হাই এবং ক্লোজ একই বা প্রায় একই দাম।

ড্রাগনফ্লাই ডোজির বৈশিষ্ট্য হল লম্বা নীচের লেজ যা ক্রেতাদের প্রতিরোধ এবং বাজারকে উপরে ঠেলে দেওয়ার তাদের প্রচেষ্টা দেখায়।

নীচের উদাহরণ দেখুন:

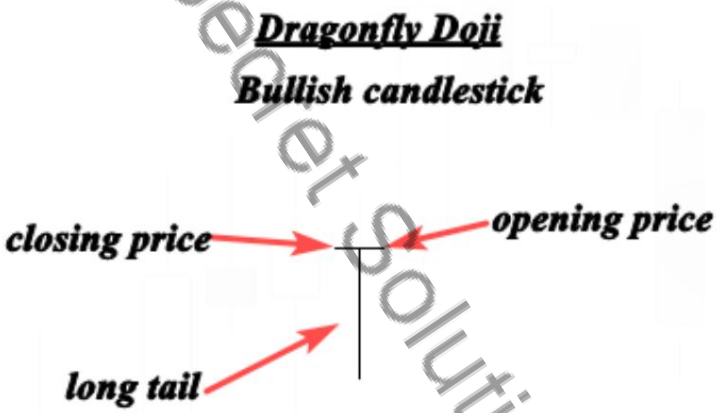

উপরের চিত্রটি আমাদের একটি প্রিফেক্ট ড্রাগনফ্লাই ডোজি দেখায়। লম্বা নীচের লেজটি নির্দেশ করে যে সরবরাহ এবং চাহিদার শক্তি একটি ভারসাম্যের কাছাকাছি এবং প্রবণতার দিকটি একটি প্রধান বাঁক পয়েন্টের কাছাকাছি হতে পারে।

নীচের উদাহরণটি দেখুন যা ড্রাগনফ্লাই ডোজি দ্বারা তৈরি একটি বুলিশ রিভার্সাল সিগন্যাল নির্দেশ করে।

KohanFx.com

Machine Translated by Google

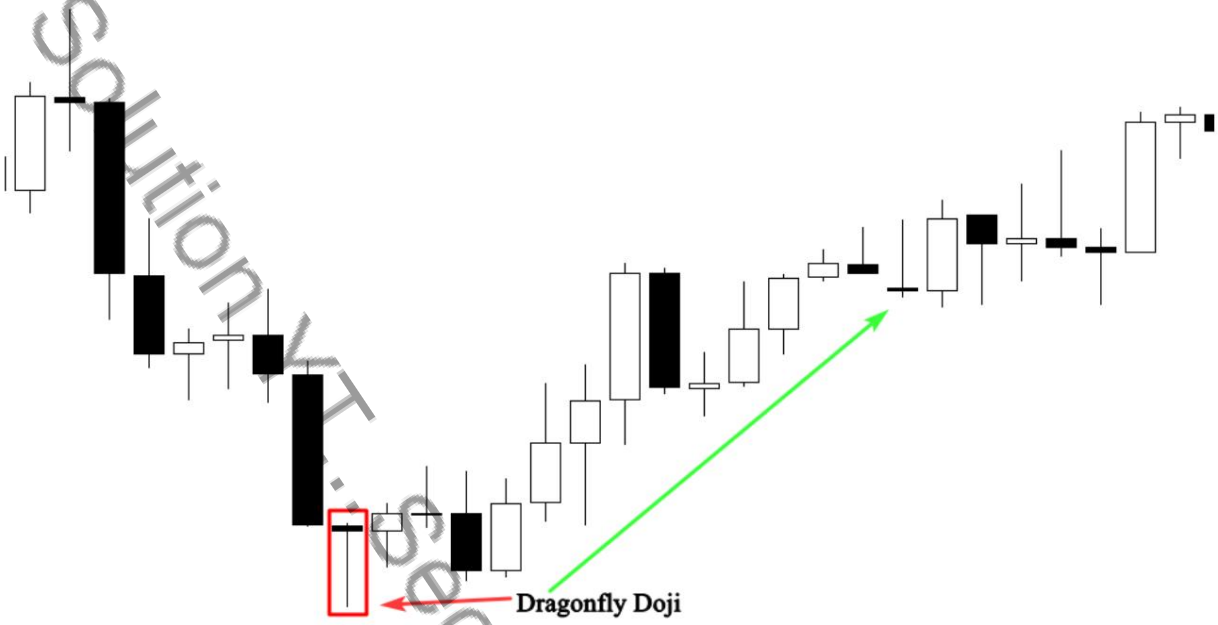

উপরের চার্টে, বাজার পূর্ববর্তী সমর্থন স্তরটি পরীক্ষা করছে যা এই এলাকা থেকে একটি শক্তিশালী প্রত্যাখ্যান করেছে।

দীর্ঘ নিম্ন লেজ সহ ড্রাগনফ্লাই ডোজির গঠন আমাদের দেখায় যে এলাকায় একটি উচ্চ কেনার চাপ রয়েছে।

আপনি যদি আপনার চার্টে এই ক্যান্ডেলস্টিক প্যাটার্নটি শনাক্ত করতে পারেন, তাহলে সমর্থন এবং চাহিদা কখন অবস্থিত তা দেখতে আপনাকে সাহায্য করবে।

যখন এটি একটি ডাউনট্রেন্ডে ঘটে তখন এটিকে বুলিশ রিভার্সাল সিগন্যাল হিসাবে ব্যাখ্যা করা হয়।

কিন্তু আমি সবসময় বলে থাকি, আপনি একা ক্যান্ডেলস্টিক প্যাটার্ন ট্রেড করতে পারবেন না, বাজারে উচ্চ সম্ভাবনা ড্রাগনফ্লাই ডোজি সিগন্যাল নির্ধারণ করতে আপনার অন্যান্য সূচক এবং সরঞ্জামের প্রয়োজন হবে।

KohanFx.com

Machine Translated by Google

গ্রেভস্টোন ডোজি

গ্রেভস্টোন ডোজি হল ড্রাগনফ্লাই ডোজির বিয়ারিশ সংস্করণ, এটি তৈরি হয় যখন খোলা এবং বন্ধ একই বা প্রায় একই দাম হয়।

ড্রাগনফ্লাই ডোজি থেকে গ্রেভস্টোন ডোজিকে যেটি আলাদা করে তা হল লম্বা উপরের লেজ।

দীর্ঘ উপরের লেজের গঠন একটি ইঙ্গিত দেয় যে বাজার একটি শক্তিশালী সরবরাহ বা প্রতিরোধের ক্ষেত্র পরীক্ষা করছে।

নীচের উদাহরণ দেখুন:

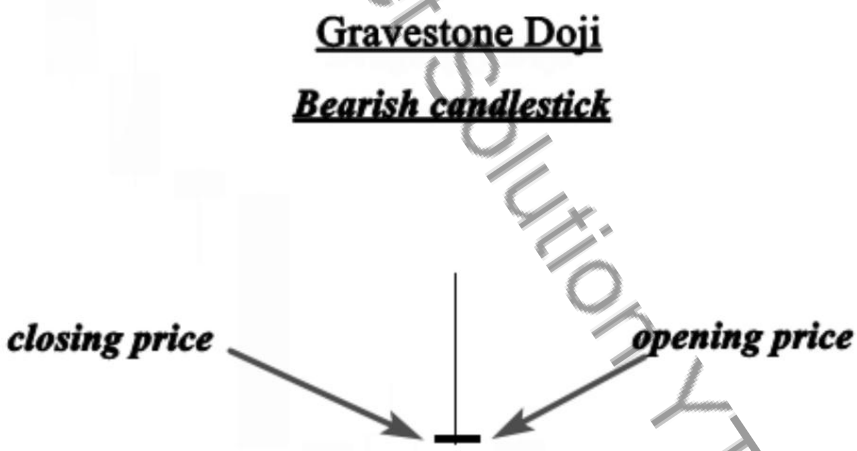

KohanFx.com

Machine Translated by Google

উপরের চিত্রটি একটি নিখুঁত সমাধির পাথর দোজিকে চিত্রিত করে। এই প্যাটার্ন ইঙ্গিত করে যে ক্রেতারা দামের উপরে ভালভাবে ধাক্কা দিতে সক্ষম হয়েছিল
খোলা

পরে দিনের বেলায় বিক্রেতারা বাজারকে অভিভূত করে দামকে আবার নিচের দিকে ঠেলে দেয়।

এটি একটি চিহ্ন হিসাবে ব্যাখ্যা করা হয় যে ষাঁড়গুলি তাদের গতি হারাচ্ছে এবং বাজার একটি বিপরীতমুখী হওয়ার জন্য প্রস্তুত।

নীচে আরেকটি চিত্র দেখুন:

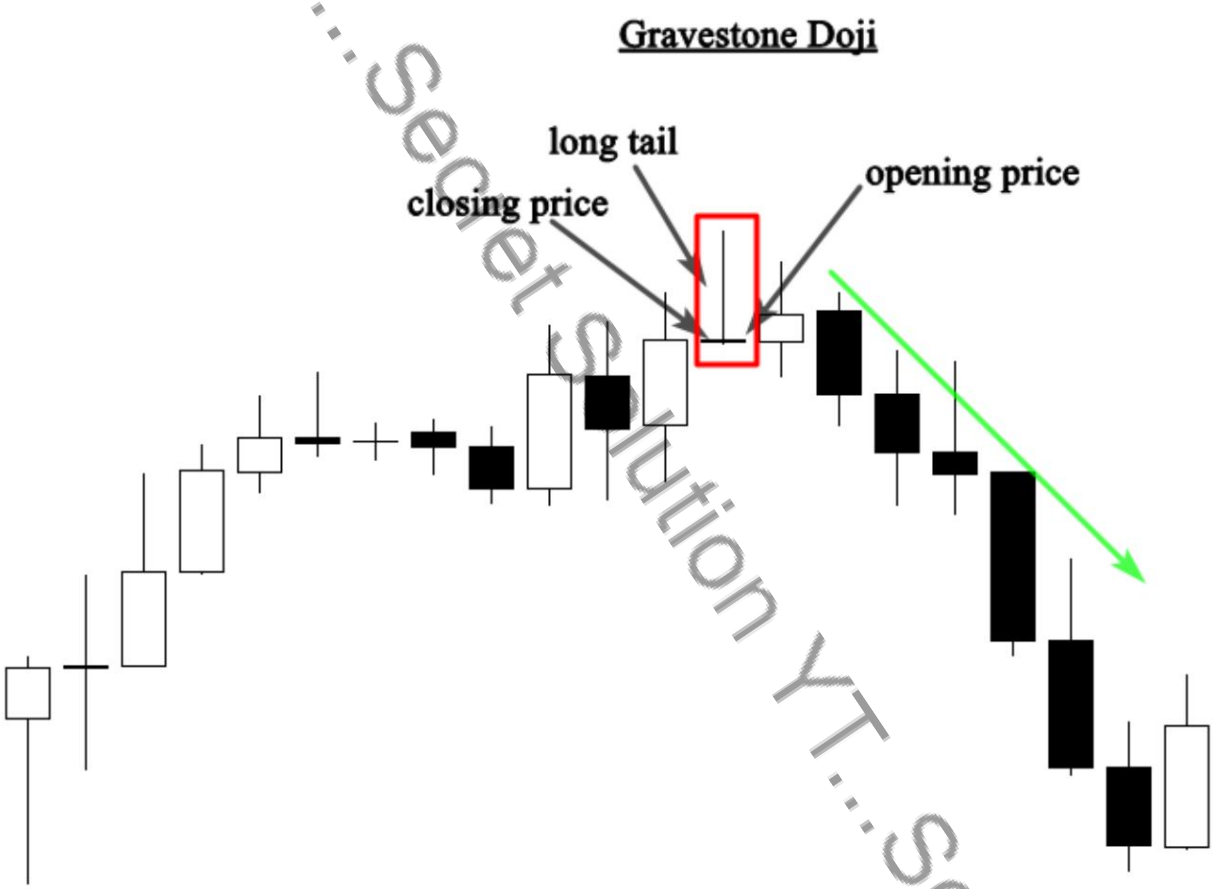

উপরের চার্টটি একটি আপট্রেন্ডের শীর্ষে একটি গ্রেভস্টোন ডোজি দেখায়, একটি শক্তিশালী বুলিশ কার্যকলাপের পর।

এই ক্যান্ডেলস্টিক প্যাটার্নের গঠন নির্দেশ করে যে ক্রেতারা আর বাজারের নিয়ন্ত্রণে নেই। এই প্যাটার্নটি নির্ভরযোগ্য হওয়ার জন্য, এটি অবশ্যই একটি প্রতিরোধের স্তরের কাছাকাছি ঘটতে হবে।

KohanFx.com

Machine Translated by Google

একজন ব্যবসায়ী হিসাবে, আপনার সংকেতটিকে কার্যকরভাবে ব্যাখ্যা করার জন্য সমাধিস্তম্ভ ডোজির স্থান নির্ধারণ এবং প্রসঙ্গ সম্পর্কে অতিরিক্ত তথ্যের প্রয়োজন হবে।

এটিই আমি আপনাকে পরবর্তী অধ্যায়ে শেখাব।

Secret Solution YT...Secret Solution YT...Secret Solution YT...Secret Solution Y

KohanFx.com

Machine Translated by Google

সকালের তারা

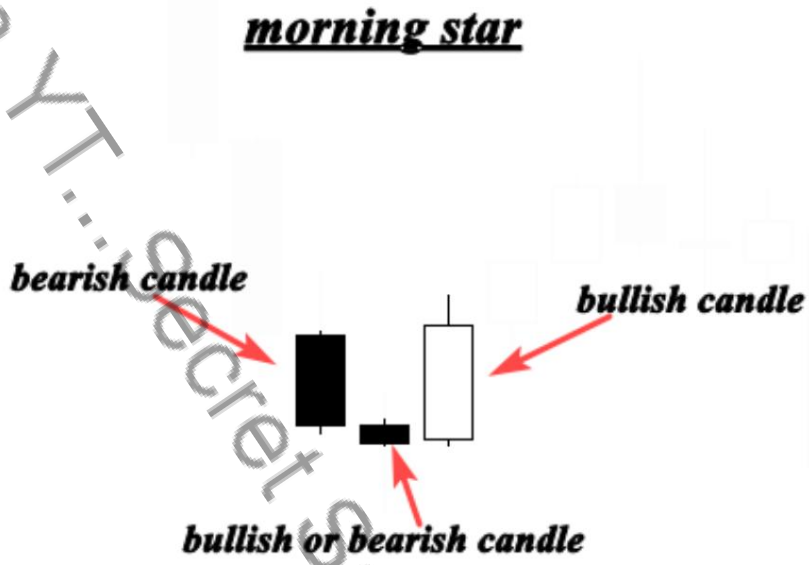

মর্নিং স্টার প্যাটার্নটিকে বুলিশ রিভার্সাল প্যাটার্ন হিসাবে বিবেচনা করা হয়, এটি প্রায়শই একটি ডাউনট্রেন্ডের নীচে ঘটে এবং এতে তিনটি থাকে
মোমবাতি

-প্রথম ক্যান্ডেলস্টিকটি বিয়ারিশ যা নির্দেশ করে যে বিক্রেতারা এখনও বাজারের দায়িত্বে রয়েছেন।

-দ্বিতীয় মোমবাতিটি একটি ছোট যা প্রতিনিধিত্ব করে যে বিক্রেতারা নিয়ন্ত্রণে আছে, কিন্তু তারা বাজারকে খুব কম ঠেলে দেয় না এবং এই মোমবাতিটি বুলিশ বা বিয়ারিশ হতে পারে।

-তৃতীয় মোমবাতি হল একটি বুলিশ ক্যান্ডেলস্টিক যা প্রথম দিনের শরীরের মধ্যবিন্দুর উপরে খোলা এবং বন্ধ হয়ে যায়, এই ক্যান্ডেলস্টিকটি একটি উল্লেখযোগ্য প্রবণতা বিপরীত সংকেত ধারণ করে।

মর্নিং স্টার প্যাটার্ন আমাদের দেখায় কিভাবে ক্রেতারা বিক্রেতাদের কাছ থেকে বাজার নিয়ন্ত্রণ করে, যখন এই প্যাটার্নটি

KohanFx.com

Machine Translated by Google

একটি সমর্থন স্তরের কাছাকাছি downtrend, এটি একটি শক্তিশালী প্রবণতা বিপরীত সংকেত হিসাবে ব্যাখ্যা করা হয়।

নিচের চিত্রটি দেখুন:

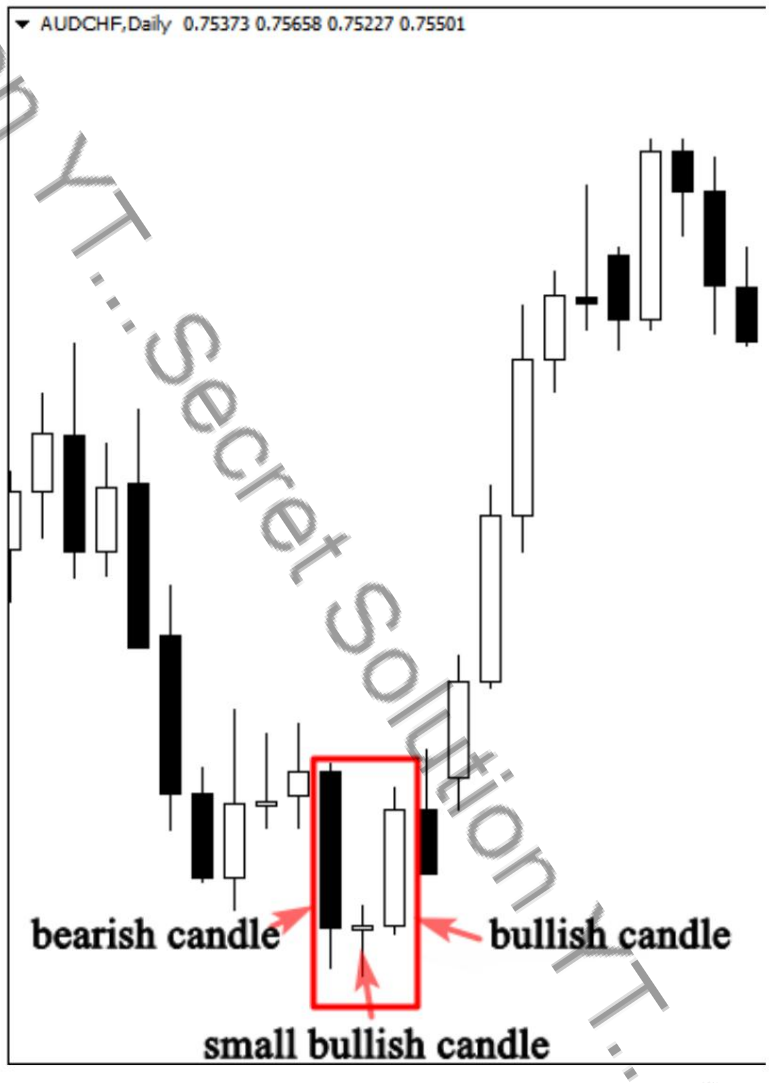

উপরের চার্টটি আমাদের সকালের তারার প্যাটার্ন সনাক্ত করতে সাহায্য করে এবং যখন এটি একটি ডাউনট্রেন্ডের নীচে গঠিত হয় তখন এটি কীভাবে তাৎপর্যপূর্ণ হয়।

আপনি দেখতে পাচ্ছেন যে প্যাটার্নটি একটি সুস্পষ্ট বিয়ারিশ প্রবণতায় ঘটেছে।

প্রথম মোমবাতিটি বিক্রেতার আধিপত্য নিশ্চিত করেছে, এবং দ্বিতীয়টি বাজারে সিদ্ধান্তহীনতা তৈরি করে, দ্বিতীয় মোমবাতিটি ডোজি বা অন্য কোনও মোমবাতি হতে পারে।

KohanFx.com

Machine Translated by Google

কিন্তু এখানে, Doji মোমবাতি নির্দেশ করে যে বিক্রেতারা বাজারকে নিম্নমুখী করতে লড়াই করছে। তৃতীয় বুলিশ ক্যান্ডেল ইঙ্গিত দেয় যে ক্রেতারা বিক্রেতাদের কাছ থেকে নিয়ন্ত্রণ নিয়েছে এবং বাজার বিপরীত হওয়ার সম্ভাবনা রয়েছে।

এইভাবে পেশাদার ব্যবসায়ীরা ক্যান্ডেলস্টিক প্যাটার্নের উপর ভিত্তি করে বাজার বিশ্লেষণ করে, এবং আপনি যদি ক্যান্ডেলস্টিক প্যাটার্নগুলির শারীরস্থান এবং তাদের গঠনের পিছনে মনোবিজ্ঞান আয়ত্ত করতে পারেন তবে এইভাবে আপনি আর্থিক বাজার বিশ্লেষণ করবেন।

Secret Solution YT...Secret Solution YT...Secret Solution YT...Secret Solution Y

KohanFx.com

Machine Translated by Google

সন্ধ্যার তারা প্যাটার্ন

সান্ধ্য তারকা প্যাটার্নটিকে একটি বিয়ারিশ রিভার্সাল প্যাটার্ন হিসাবে বিবেচনা করা হয় যা সাধারণত আপট্রেন্ডের শীর্ষে ঘটে।

প্যাটার্নটি তিনটি মোমবাতি নিয়ে গঠিত:

-প্রথম মোমবাতিটি একটি বুলিশ মোমবাতি

-দ্বিতীয় মোমবাতিটি একটি ছোট ক্যান্ডেলস্টিক, এটি বুলিশ বা বিয়ারিশ হতে পারে অথবা এটি ডোজি বা অন্য কোন ক্যান্ডেলস্টিক হতে পারে।

-তৃতীয় মোমবাতিটি একটি বড় বিয়ারিশ মোমবাতি। সাধারণভাবে, সন্ধ্যার তারার প্যাটার্ন হল সকালের তারার প্যাটার্নের বিয়ারিশ সংস্করণ। নীচের উদাহরণ দেখুন:

The evening star candlestick pattern

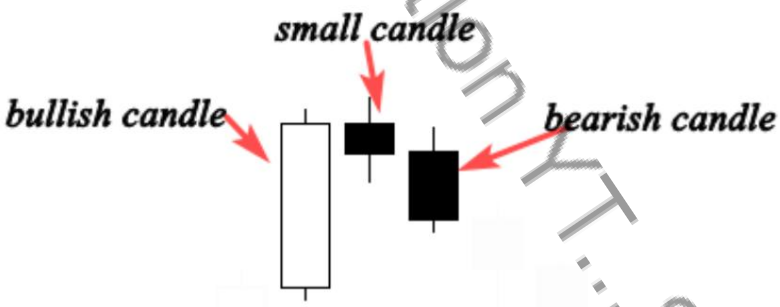

Secret Solution YT..Secret Solution YT..Secret Solution YT..Secret Solution Y

KohanFx.com

Machine Translated by Google

একটি সান্ধ্য তারার প্রথম অংশ একটি বুলিশ মোমবাতি; এর মানে হল যে ষাঁড় এখনও বাজারকে উচ্চতর ঠেলে দিচ্ছে।

এই মুহূর্তে, সবকিছু ঠিকঠাক চলছে। ছোট শরীরের গঠন দেখায় যে ক্রেতারা এখনও নিয়ন্ত্রণে আছে কিন্তু তারা তাদের মতো শক্তিশালী নয়।

তৃতীয় বিয়ারিশ ক্যান্ডেল ইঙ্গিত দেয় যে ক্রেতার আধিপত্য শেষ হয়ে গেছে, এবং একটি সম্ভাব্য বিয়ারিশ প্রবণতা বিপরীত ঘটতে পারে।

আরেকটি চার্ট দেখুন যেটি ব্যাখ্যা করে কিভাবে সন্ধ্যার তারা একটি উল্লেখযোগ্য প্রবণতা বিপরীত সংকেত উপস্থাপন করতে পারে।

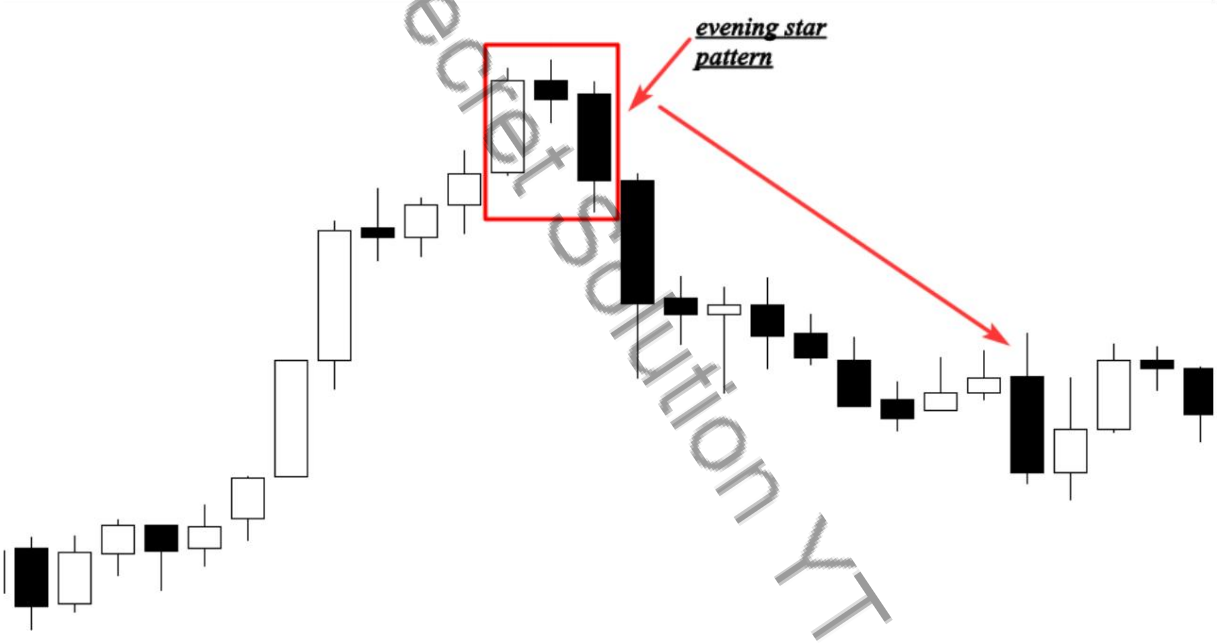

আপনি দেখতে পাচ্ছেন যে বাজারের প্রবণতা উপরে ছিল, প্যাটার্নের প্রথম মোমবাতিটি একটি দীর্ঘ অগ্রসর হওয়ার ইঙ্গিত দেয়।

দ্বিতীয়টি হল একটি ছোট মোমবাতি যা মূল্য একত্রীকরণ এবং সিদ্ধান্তহীনতা নির্দেশ করে।

KohanFx.com

Machine Translated by Google

অন্য কথায়, যে প্রবণতাটি প্রথম দীর্ঘ বুলিশ ক্যান্ডেলস্টিক তৈরি করেছিল তা গতি হারাচ্ছে। চূড়ান্ত ক্যান্ডেলস্টিক আগের ক্যান্ডেলস্টিকের চেয়ে কম ফাঁকা হয়ে যাচ্ছে যা বিপরীত হওয়ার নিশ্চিতকরণ এবং নিচের একটি নতুন প্রবণতা শুরুর ইঙ্গিত দেয়।

Secret Solution YT...Secret Solution YT...Secret Solution YT...Secret Solution Y

KohanFx.com

Machine Translated by Google

হাতুড়ি (পিন বার)

হ্যামার ক্যান্ডেলস্টিক তৈরি হয় যখন খোলা হাই এবং ক্লোজ মোটামুটি একই দাম হয়; এটি একটি দীর্ঘ নিম্ন ছায়া দ্বারা চিহ্নিত করা হয় যা ক্রেতাদের কাছ থেকে একটি তুমুল প্রত্যাখ্যান এবং বাজারকে উচ্চতর করার জন্য তাদের অভিপ্রায় নির্দেশ করে।

এটি কেমন দেখাচ্ছে তা দেখতে নীচের চিত্রটি দেখুন:

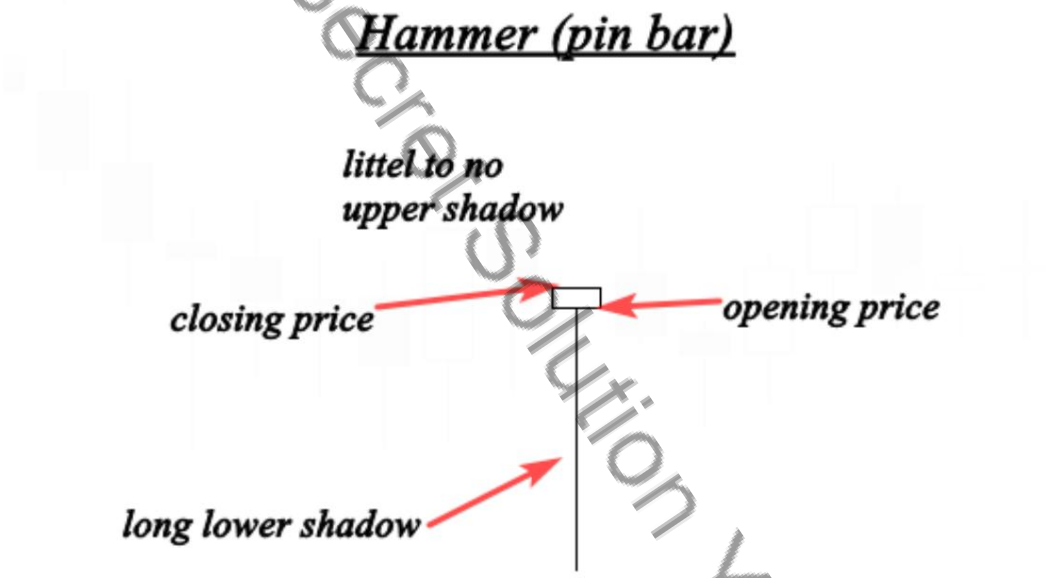

হাতুড়ি হল একটি বিপরীত ক্যান্ডেলস্টিক প্যাটার্ন যখন এটি একটি ডাউনট্রেন্ডের নীচে ঘটে।

KohanFx.com

Machine Translated by Google

এই মোমবাতিটি তৈরি হয় যখন বিক্রেতারা বাজারকে খোলার পরে নিচের দিকে ঠেলে দেয়, কিন্তু তারা ক্রেতাদের দ্বারা প্রত্যাখ্যান করে তাই বাজার সর্বনিম্ন মূল্যের চেয়ে বেশি বন্ধ হয়ে যায়।

নীচে আরেকটি উদাহরণ দেখুন:

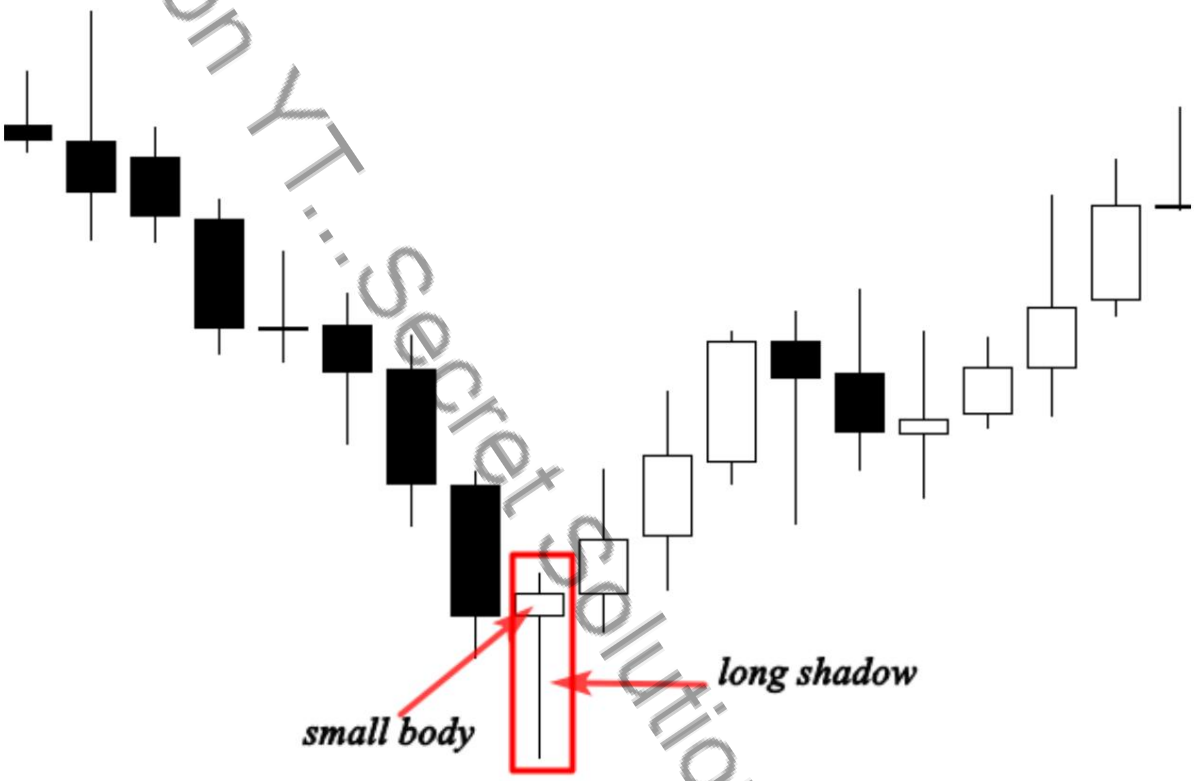

আপনি দেখতে পাচ্ছেন যে বাজার নিম্নমুখী ছিল, হাতুড়ির গঠন (পিন বার) একটি উল্লেখযোগ্য বিপরীত প্যাটার্ন ছিল।

দীর্ঘ ছায়া এই বিন্দু থেকে উচ্চ ক্রয় চাপ প্রতিনিধিত্ব করে।

বিক্রেতারা বাজারকে নিম্নমুখী করার চেষ্টা করছিল, কিন্তু সেই স্তরে ক্রয় ক্ষমতা বিক্রির চাপের চেয়ে বেশি শক্তিশালী ছিল যার ফলে প্রবণতা বিপরীতমুখী হয়।

বুঝতে সবচেয়ে গুরুত্বপূর্ণ হল এই প্যাটার্ন গঠনের পিছনে মনোবিজ্ঞান, যদি আপনি বুঝতে পারেন কিভাবে এবং কেন এটি ছিল

KohanFx.com

Machine Translated by Google

তৈরি, আপনি উচ্চ সঙ্গে বাজারের দিক ভবিষ্যদ্বাণী করতে সক্ষম হবে
সঠিকতা.

এই প্যাটার্ন কিভাবে ট্রেড করা যায় এবং কিভাবে এই সিগন্যাল ফিল্টার করা যায় সে বিষয়ে আমরা পরবর্তী অধ্যায়ে আলোচনা করব।

Secret Solution YT...Secret Solution YT...Secret Solution YT...Secret Solution Y

KohanFx.com

Machine Translated by Google

শুটিং স্টার (বেয়ারিশ পিন বার)

শুটিং গঠন গঠিত হয় যখন খোলা কম, এবং বন্ধ প্রায় একই দাম, এই মোমবাতি একটি ছোট শরীরের দ্বারা চিহ্নিত করা হয়

এবং একটি দীর্ঘ উপরের ছায়া। এটি হ্যামারের বিয়ারিশ সংস্করণ।
পেশাদার প্রযুক্তিবিদরা বলছেন যে ছায়াটি আসল শরীরের দ্বিগুণ দৈর্ঘ্য হওয়া উচিত।

নীচের উদাহরণ দেখুন:

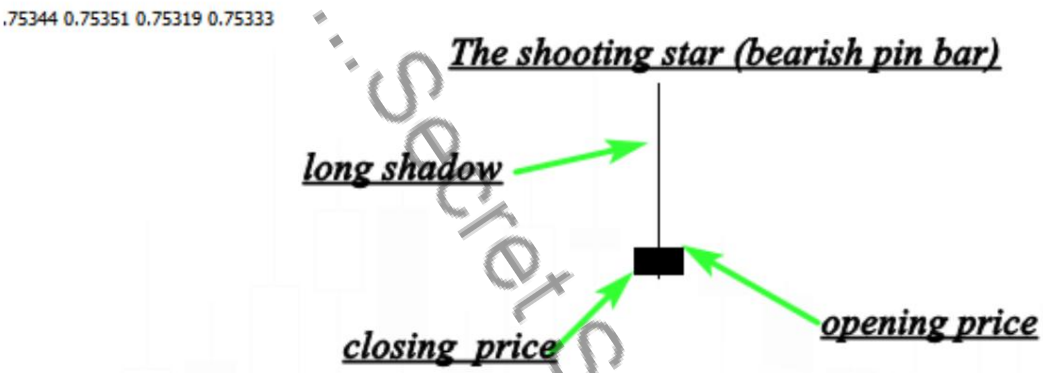

উপরের দৃষ্টান্তটি আমাদের দেখায় একটি নিখুঁত শ্যুটিং স্টার যার একটি সত্যিকারের ছোট শরীর এবং একটি উপরের লম্বা ছায়া, যখন এই প্যাটার্নটি একটি আপট্রেন্ডে ঘটে; এটি একটি বিয়ারিশ রিভার্সাল সংকেত নির্দেশ করে।

এই প্যাটার্ন গঠনের পিছনে মনোবিজ্ঞান হল ক্রেতারা বাজারকে উচ্চতর করার চেষ্টা করে, কিন্তু বিক্রির চাপে তারা প্রত্যাখ্যান করে।

KohanFx.com

Machine Translated by Google

যখন এই ক্যান্ডেলস্টিক একটি প্রতিরোধের স্তরের কাছাকাছি গঠন করে। এটা নেওয়া উচিত একটি উচ্চ সম্ভাবনা সেটআপ হিসাবে।

নীচে আরেকটি উদাহরণ দেখুন:

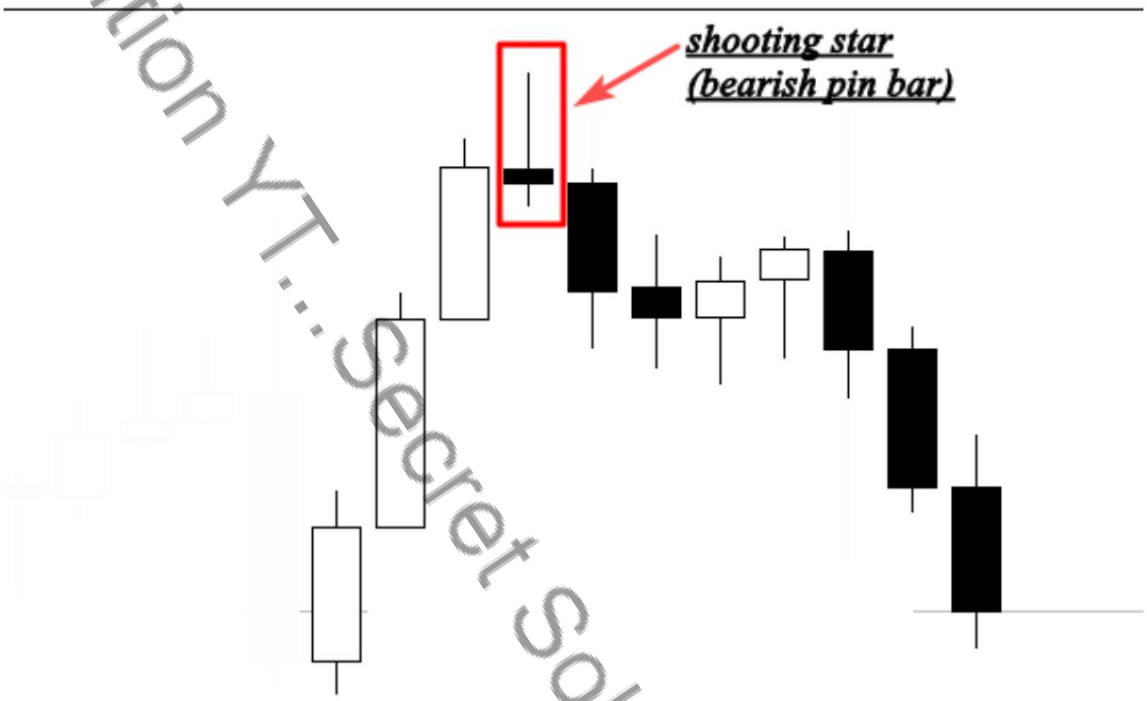

উপরের চার্টটি একটি আপট্রেন্ডের শেষে একটি সুন্দর শুটিং স্টার দেখায়।

এই প্যাটার্নের গঠন আপট্রেন্ড মুভের সমাপ্তি এবং একটি নতুন ডাউনট্রেন্ডের সূচনা নির্দেশ করে।

এই ক্যান্ডেলস্টিক প্যাটার্নটি সমর্থন এবং প্রতিরোধ, সরবরাহ এবং চাহিদা ক্ষেত্র এবং প্রযুক্তিগত সূচকগুলির সাথে ব্যবহার করা যেতে পারে।

শুটিং তারকা সনাক্ত করা খুব সহজ, এবং এটি খুব লাভজনক, এটি সবচেয়ে শক্তিশালী সংকেতগুলির মধ্যে একটি যা আমি বাজারে প্রবেশ করতে ব্যবহার করি।

KohanFx.com

Machine Translated by Google

পরবর্তী অধ্যায়গুলিতে, আমি এটি সম্পর্কে বিস্তারিতভাবে কথা বলব, এবং আমি আপনাকে ধাপে ধাপে দেখাব কিভাবে এই মূল্যের ক্রিয়া প্যাটার্নে ব্যবসা করে অর্থ উপার্জন করা যায়।

Secret Solution YT...Secret Solution YT...Secret Solution YT...Secret Solution Y

KohanFx.com

Machine Translated by Google

হারামি প্যাটার্ন (ভিতরের বার)

হারামি প্যাটার্ন (জাপানি ভাষায় গর্ভবতী) একটি বিপরীত এবং ধারাবাহিকতা প্যাটার্ন হিসাবে বিবেচিত হয় এবং এটি দুটি মোমবাতি নিয়ে গঠিত:

প্রথম মোমবাতিটি বড় মোমবাতি, এটিকে মাদার ক্যান্ডেল বলা হয়, তারপরে একটি ছোট মোমবাতি যাকে শিশু বলা হয়।

হারামি প্যাটার্নটি বৈধ হওয়ার জন্য, দ্বিতীয় মোমবাতিটি আগেরটির বাইরে বন্ধ হওয়া উচিত।

এই ক্যান্ডেলস্টিকটিকে একটি বিয়ারিশ রিভার্সাল সিগন্যাল হিসাবে বিবেচনা করা হয় যখন এটি একটি আপট্রেন্ডের শীর্ষে ঘটে এবং এটি একটি বুলিশ সংকেত যখন এটি একটি ডাউনট্রেন্ডের নীচে ঘটে।

নীচে একটি উদাহরণ দেখুন:

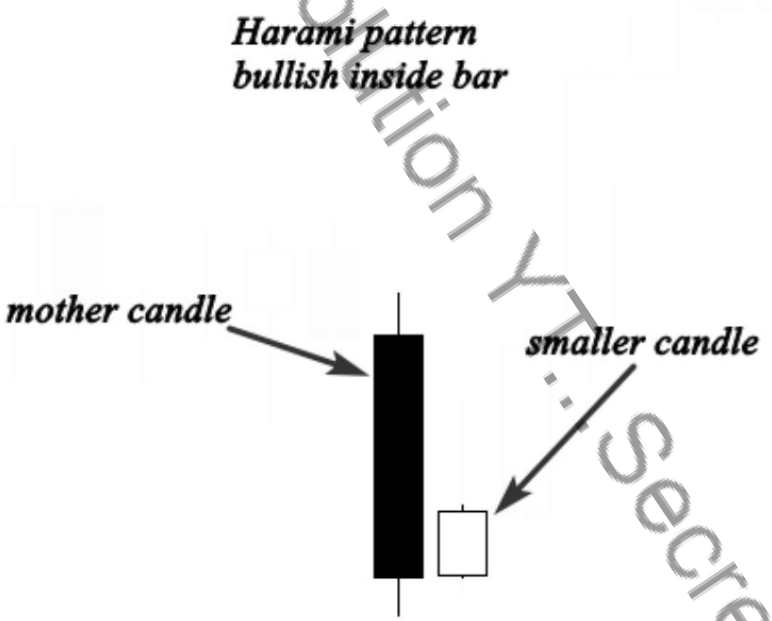

Secret Solution YT..Secret Solution YT..Secret Solution YT..Secret Solution Y

KohanFx.com

Machine Translated by Google

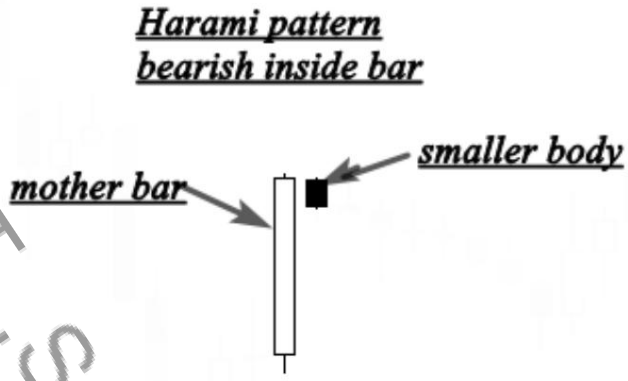

যেহেতু আপনি দেখতে পাচ্ছেন যে ছোট শরীরটি আগের মাদার মোমবাতি দ্বারা সম্পূর্ণরূপে আচ্ছাদিত, রং নিয়ে নিজেকে বিরক্ত করবেন না, সবচেয়ে গুরুত্বপূর্ণ হল ছোট শরীরটি প্রথম বড় মোমবাতির ভিতরে বন্ধ হয়ে যায়।

হারামি মোমবাতি আমাদের বলে যে বাজার একটি সিদ্ধান্তহীনতার মধ্যে রয়েছে।
অন্য কথায়, বাজার একত্রিত হচ্ছে।

তাই, ক্রেতা-বিক্রেতারা জানেন না কী করবেন, এবং বাজার নিয়ন্ত্রণে কেউ নেই।

যখন এই ক্যান্ডেলস্টিক প্যাটার্নটি আপট্রেন্ড বা ডাউনট্রেন্ডের সময় ঘটে, তখন এটি একটি ধারাবাহিক প্যাটার্ন হিসাবে ব্যাখ্যা করা হয় যা ট্রেন্ডে যোগদানের একটি ভাল সুযোগ দেয়।

এবং যদি এটি একটি আপট্রেন্ডের শীর্ষে বা ডাউনট্রেন্ডের নীচে ঘটে তবে এটি একটি প্রবণতা বিপরীত সংকেত হিসাবে বিবেচিত হয়।

নীচের আরেকটি উদাহরণ দেখুন:

KohanFx.com

Machine Translated by Google

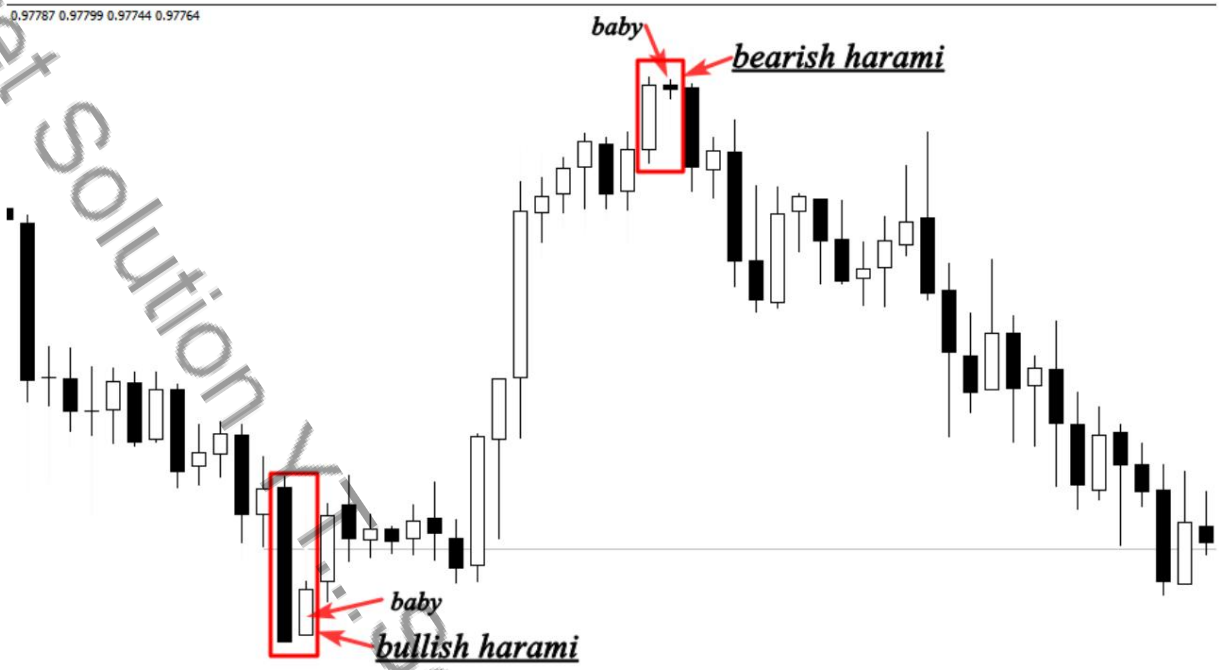

উপরের চার্টে, আপনি দেখতে পাচ্ছেন হারামি প্যাটার্ন গঠনের পর প্রবণতার দিক কীভাবে পরিবর্তিত হয়, প্রথম বুলিশ হারামি প্যাটার্নটি নিম্নমুখী প্রবণতার নীচে ঘটেছিল, বিক্রেতারা বাজারকে নিম্নমুখী করে তুলেছিল, হঠাৎ দাম একত্রিত হতে শুরু করে এবং এটি নির্দেশ করে যে বিক্রি ক্ষমতা আর বাজারের নিয়ন্ত্রণে নেই।

বিয়ারিশ হারামি হল বুলিশের বিপরীত, এটি একটি আপট্রেন্ডের শীর্ষে ঘটেছে যা নির্দেশ করে যে ক্রেতার আধিপত্য শেষ হয়ে গেছে এবং নিম্নমুখী প্রবণতার সূচনা সম্ভব।

যখন এই প্যাটার্নটি আপট্রেন্ড বা ডাউনট্রেন্ডের সময় তৈরি হয়, তখন এটি বাজারের দিকনির্দেশের সাথে একটি ধারাবাহিকতা সংকেত নির্দেশ করে।

আমরা পরবর্তী অধ্যায়গুলিতে এই প্যাটার্নটিকে একটি বিপরীত প্যাটার্ন হিসাবে বা ধারাবাহিকতার প্যাটার্ন হিসাবে কীভাবে ট্রেড করতে হয় তা বিস্তারিতভাবে অধ্যয়ন করব।

KohanFx.com

Machine Translated by Google

Tweezers শীর্ষ এবং নীচের অংশ

ট্যুইজার টপ ফরমেশনকে আপট্রেন্ডের শীর্ষে দেখা একটি বিয়ারিশ রিভার্সাল প্যাটার্ন হিসাবে বিবেচনা করা হয় এবং টুইজার বটম ফর্মেশনকে ডাউনট্রেন্ডের নীচে দেখা একটি বুলিশ রিভার্সাল প্যাটার্ন হিসাবে ব্যাখ্যা করা হয়।

নীচের উদাহরণ দেখুন:

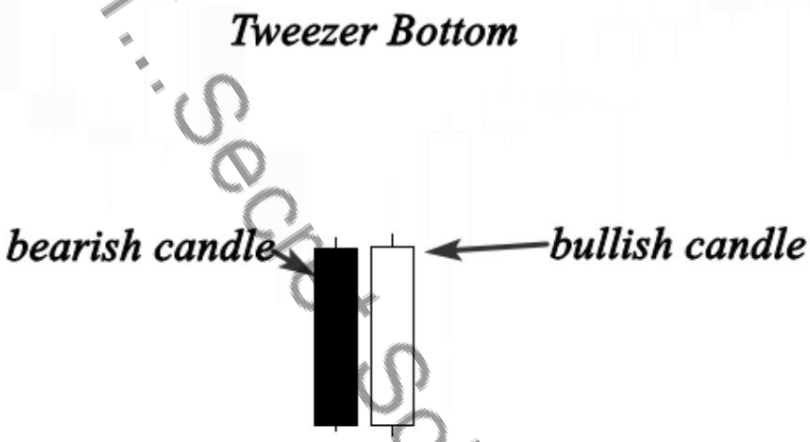

Secret Solution YT...Secret Solution YT...Secret Solution YT...Secret Solution Y

KohanFx.com

Machine Translated by Google

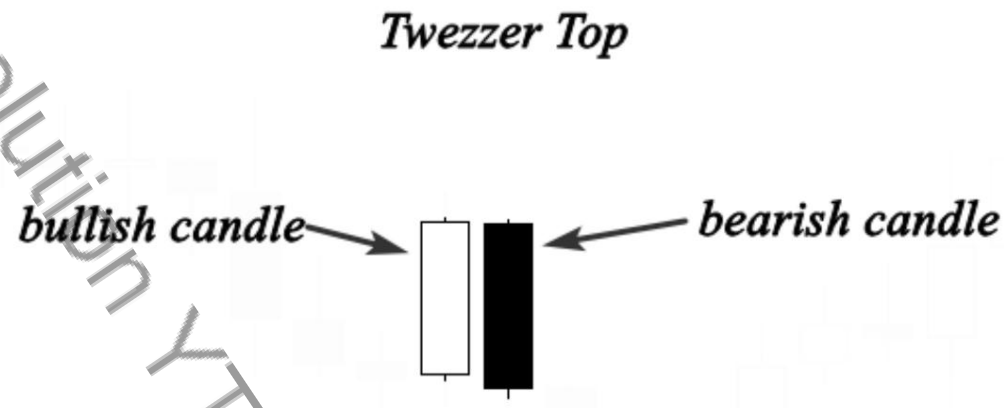

ট্যুইজার টপ ফর্মেশনে দুটি ক্যান্ডেলস্টিক থাকে:

প্রথমটি একটি বুলিশ ক্যান্ডেলস্টিক এবং তারপরে একটি বিয়ারিশ ক্যান্ডেলস্টিক।

এবং tweezers নীচের গঠন হিসাবে দুটি candlesticks গঠিত

আমরা হব.

প্রথম মোমবাতিটি বিয়ারিশ এবং একটি বুলিশ ক্যান্ডেলস্টিক অনুসরণ করে।

তাই আমরা বলতে পারি যে ট্যুইজার বটম হল টুইজার টপের বুলিশ সংস্করণ।

ট্যুইজার টপ একটি আপট্রেন্ডের সময় ঘটে যখন ক্রেতারা দামকে বেশি ঠেলে দেয়, এটি আমাদের ধারণা দেয় যে বাজার এখনও উপরে যাচ্ছে, কিন্তু বিক্রেতারা বাজারকে নীচে ঠেলে এবং বুলিশ ক্যান্ডেলের খোলা বন্ধ করে ক্রেতাদের অবাক করে।

এই প্রাইস অ্যাকশন প্যাটার্নটি বুলিশ ট্রেন্ড রিভার্সাল নির্দেশ করে এবং আমরা যদি এই সিগন্যালটিকে অন্যান্য টেকনিক্যাল টুলের সাথে একত্রিত করতে পারি তাহলে আমরা এটি ট্রেড করতে পারি।

ডাউনট্রেন্ডের সময় ট্যুইজার বটম ঘটে, যখন বিক্রেতারা বাজারকে নিচের দিকে ঠেলে দেয়, তখন আমরা অনুভব করি যে সবকিছু ঠিকঠাক চলছে, কিন্তু পরবর্তী সেশনের মূল্য উপরে বা মোটামুটিভাবে প্রথমটির একই দামে বন্ধ হয়ে যায়।

KohanFx.com

Machine Translated by Google

বিয়ারিশ ক্যান্ডেল যা নির্দেশ করে যে ক্রেতারা বাজারের দিক পরিবর্তন করতে আসছেন।

যদি এই প্রাইস অ্যাকশন একটি সাপোর্ট লেভেলের কাছাকাছি ঘটে, তাহলে এটি ইঙ্গিত দেয় যে একটি বিয়ারিশ রিভার্সাল ঘটতে পারে।

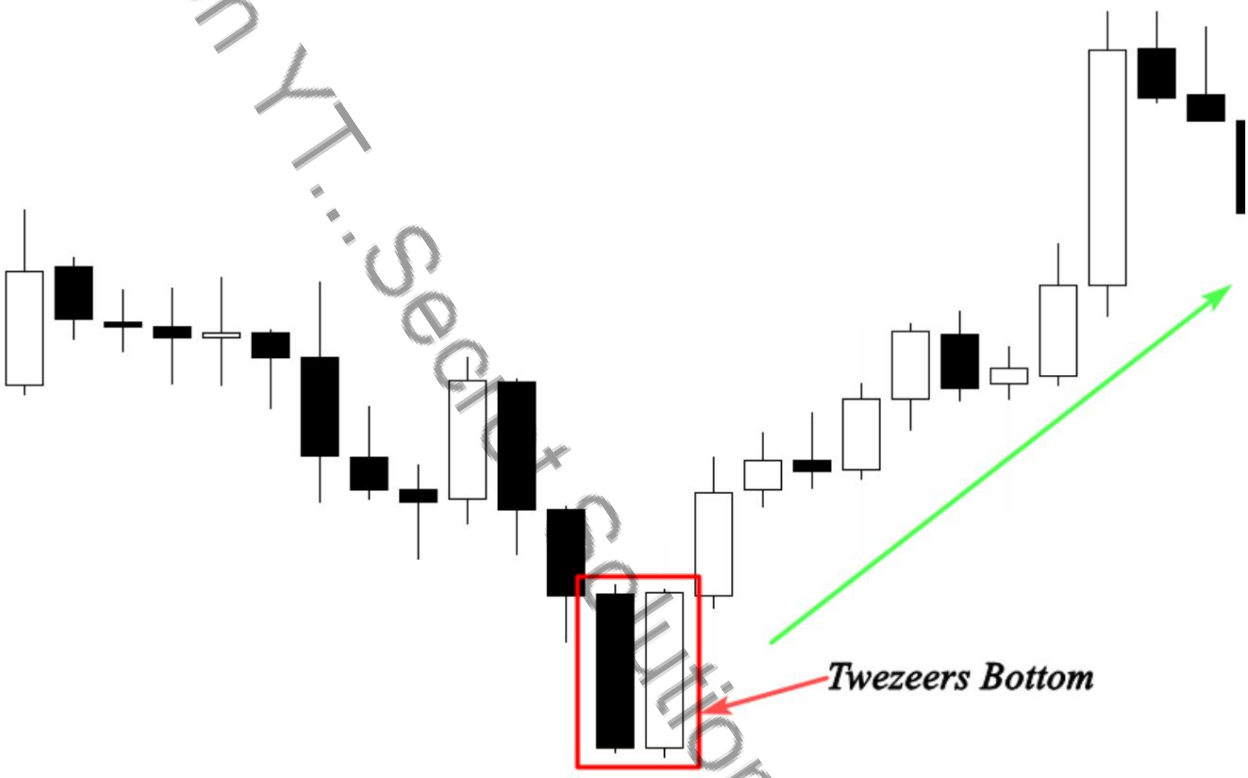

উপরের চার্টটি আমাদেরকে একটি চিমটি নীচে দেখায় যা একটি তে ঘটে

নিম্নমুখী প্রবণতা, ভাল্লুক প্রথম সেশনে বাজারকে নিচের দিকে ঠেলে দেয়; যাইহোক, দ্বিতীয় সেশনটি শুরু হয়েছিল যেখানে প্রথম সেশনে দামগুলি বন্ধ হয়ে গিয়েছিল এবং সরাসরি উপরে উঠেছিল একটি বিপরীত ক্রয়ের সংকেত নির্দেশ করে যে আপনি যদি আপনার কেনার সিদ্ধান্ত নিশ্চিত করে এমন অন্যান্য উপাদান থাকে তবে আপনি ট্রেড করতে পারেন।

একটি ক্যান্ডেলস্টিকের নামের উপর ফোকাস করবেন না, এটির গঠনের পিছনে মনোবিজ্ঞান বোঝার চেষ্টা করুন, এটি সবচেয়ে গুরুত্বপূর্ণ।

KohanFx.com

Machine Translated by Google

কারণ আপনি যদি বুঝতে পারেন কেন এটি গঠিত হয়েছিল, তাহলে আপনি বাজারে কী ঘটেছে তা বুঝতে পারবেন এবং আপনি সহজেই দামের ভবিষ্যত গতিবিধি অনুমান করতে পারবেন।

SecretSolution YT...Secret Solution YT...Secret Solution YT...Secret Solution Y

KohanFx.com

Machine Translated by Google

ক্যান্ডেলস্টিক প্যাটার্ন ব্যায়াম

এখন আমি মনে করি আপনি জাপানি মোমবাতি সম্পর্কে কিছু তথ্য পেয়েছেন, আপনি প্রতিটি মোমবাতিটির শারীরস্থান এবং এর গঠনের পিছনে মনোবিজ্ঞান জানেন, আসুন আপনার জ্ঞান পরীক্ষা করার জন্য এই অনুশীলনটি গ্রহণ করি এবং দেখুন আমরা যে সমস্ত মোমবাতিগুলির কথা বলেছি সেগুলি আপনার এখনও মনে আছে কিনা।

নীচের চার্টটি দেখুন এবং প্রতিটি ক্যান্ডেলস্টিক নম্বরের নাম এবং এর গঠনের পিছনে মনোবিজ্ঞান খুঁজে বের করার চেষ্টা করুন।

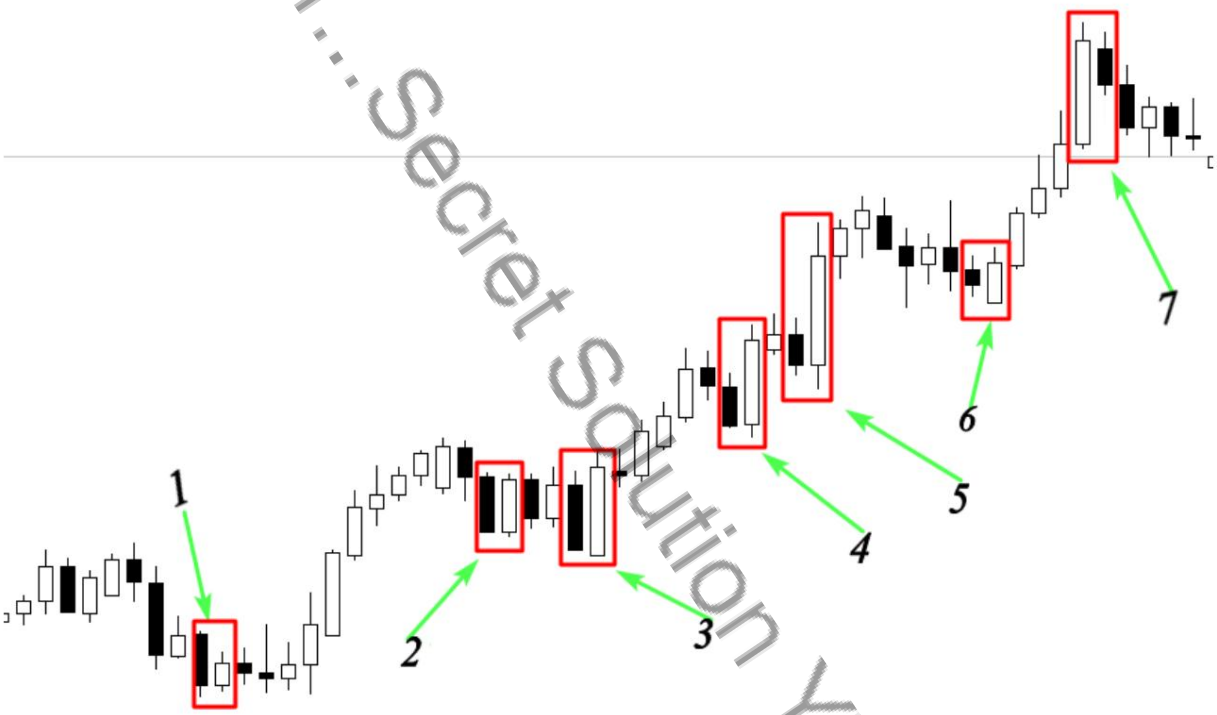

আপনি যদি সহজেই এই ক্যান্ডেলস্টিক প্যাটার্নগুলি সনাক্ত করতে পারেন এবং আপনি বুঝতে পারেন কেন এগুলি গঠিত হয়। আপনি সঠিক পথে আছেন।

কিন্তু আপনি যদি এখনও এই নিদর্শনগুলি সনাক্ত করতে লড়াই করেন তবে আপনাকে সেগুলি সম্পর্কে আবার শেখা শুরু করতে হবে যতক্ষণ না আপনি মনে করেন যে আপনি সেগুলি আয়ত্ত করছেন।

KohanFx.com

Machine Translated by Google

আসুন উপরের চার্টে ক্যান্ডেলস্টিক প্যাটার্ন সম্পর্কিত প্রশ্নের উত্তর দেওয়ার চেষ্টা করি:

1: বুলিশ হারামি প্যাটার্ন (বারের ভিতরে)

-এই ক্যান্ডেলস্টিক প্যাটার্নের গঠন বাজারে সিদ্ধান্তহীনতার ইঙ্গিত দেয়, অন্য কথায়, এই সেশনে বাজার একত্রিত হচ্ছিল।

2: বুলিশ টুইজার

বাজার লেনদেন হচ্ছিল, বিক্রেতারা বাজারকে নিম্নমুখী করার চেষ্টা করেছিল, কিন্তু ক্রেতাদের প্রতিক্রিয়া ছিল আরও শক্তিশালী।

এই প্যাটার্নটি বাজারের নিয়ন্ত্রণ নিতে বিক্রেতা এবং ক্রেতাদের মধ্যে যুদ্ধের প্রতিনিধিত্ব করে।

3: Engulfing বার

-বিক্রেতারা ক্রেতাদের দ্বারা আচ্ছন্ন ছিল, এটি ইঙ্গিত দেয় যে ক্রেতারা এখনও বাজারকে উচ্চতর করতে ইচ্ছুক।

4: Engulfing বার

5: Engulfing বার

6: Engulfing বার

7: হারামি প্যাটার্ন

এই প্যাটার্নটি আমাদের দেখায় যে এই সেশনে বাজার একত্রীকরণ পর্যায়ে প্রবেশ করে। তাই ক্রেতা এবং বিক্রেতারা একটি সিদ্ধান্তহীনতার মধ্যে রয়েছে।
আর বাজারের নিয়ন্ত্রণ কার হাতে থাকবে তা কেউ জানে না।

KohanFx.com

Machine Translated by Google

আসুন আরেকটি অনুশীলন করি, নীচের চার্টটি দেখুন এবং এই ক্যান্ডেলস্টিক প্যাটার্নগুলি বের করার চেষ্টা করুন:

উত্তর:

1: বুলিশ এঙ্গলফিং বার

2: হাতুড়ি

3:(হামার যা বড় শরীর + ছোট শরীর (শিশু) = হারামি প্যাটার্ন

KohanFx.com

Machine Translated by Google

4: বুলিশ এঙ্গলফিং বার

অনুগ্রহ করে, আমি চাই আপনি আপনার চার্ট খুলুন, এবং এই হোমওয়ার্ক বারবার করুন। আপনি দেখতে পাবেন যে স্ক্রিন সময় এবং অনুশীলনের সাথে, আপনি আপনার চার্টগুলি দেখতে সক্ষম হবেন এবং মোমবাতিগুলি আপনাকে বাজার সম্পর্কে কী বলে তা বুঝতে সক্ষম হবেন।

এই মুহূর্তের জন্য কীভাবে বাজারে প্রবেশ এবং প্রস্থান করবেন তা নিয়ে চিন্তা করবেন না, আপনার সময় নিন এবং পূর্ববর্তী অধ্যায়ে আলোচিত ক্যান্ডেলস্টিক প্যাটার্নগুলি আয়ত্ত করার চেষ্টা করুন।

পরবর্তী অধ্যায়গুলিতে, আমি আপনাকে এমন কৌশলগুলির সাথে সজ্জিত করব যা আপনাকে প্রযুক্তিগত বিশ্লেষণের সাথে সমন্বয়ে ক্যান্ডেলস্টিক প্যাটার্নের উপর ভিত্তি করে সেরা প্রবেশ এবং প্রস্থান পয়েন্টগুলি সনাক্ত করতে সহায়তা করবে।

আমাকে বিশ্বাস করুন, এই প্রাইস অ্যাকশন কৌশলগুলি আপনাকে একজন শিক্ষানবিস ব্যবসায়ী থেকে পরিণত করবে যিনি বাজারে অর্থ উপার্জনের জন্য একটি লাভজনক মূল্য অ্যাকশন ট্রেডারে পরিণত হবেন।

Secret Solution YT..Secret Solution YT..Secret Solution YT..Secret Solution Y

KohanFx.com

Machine Translated by Google

বাজারের কাঠামো

একজন ব্যবসায়ী হিসাবে আপনার যে সবচেয়ে গুরুত্বপূর্ণ দক্ষতার প্রয়োজন তা হল বাজারের কাঠামো পড়ার ক্ষমতা, এটি একটি সমালোচনামূলক দক্ষতা যা আপনাকে সঠিক বাজারের অবস্থায় সঠিক মূল্য কর্ম কৌশলগুলি ব্যবহার করার অনুমতি দেবে।

আপনি একই ভাবে সব মার্কেটে ট্রেড করতে যাচ্ছেন না; বাজারগুলি কীভাবে চলে এবং ব্যবসায়ীরা বাজারে কীভাবে আচরণ করে তা আপনাকে অধ্যয়ন করতে হবে।
বাজার কাঠামো হল বাজারের আচরণের অধ্যয়ন।

এবং যদি আপনি এই দক্ষতা আয়ত্ত করতে পারেন, আপনি যখন আপনার চার্ট খুলবেন, আপনি এই গুরুত্বপূর্ণ প্রশ্নের উত্তর দিতে সক্ষম হবেন:

ভিড় কি করছে? বাজারের ক্রেতা বা বিক্রেতা কার নিয়ন্ত্রণে? বাজারে প্রবেশ করার বা প্রস্থান করার সঠিক সময় এবং স্থান কী এবং কখন আপনাকে দূরে থাকতে হবে?

আপনার মূল্য অ্যাকশন বিশ্লেষণের মাধ্যমে, আপনি তিন ধরনের বাজারের অভিজ্ঞতা পাবেন, ট্রেন্ডিং মার্কেট, রেঞ্জিং মার্কেট এবং চপি মার্কেট।

এই অধ্যায়ে, আপনি শিখবেন কীভাবে প্রতিটি বাজারকে চিহ্নিত করতে হয় এবং কীভাবে এটি ব্যবসা করতে হয়।

1-ট্রেন্ডিং মার্কেট

প্রবণতা বাজারগুলি কেবল একটি আপ-ট্রেন্ডিং বাজারে উচ্চ উচ্চ এবং উচ্চ নিম্নের পুনরাবৃত্তিমূলক প্যাটার্ন দ্বারা চিহ্নিত করা হয়, এবং একটি নিম্ন প্রবণতা বাজারে নিম্ন উচ্চ এবং নিম্ন নিম্ন।

নীচের উদাহরণ দেখুন:

KohanFx.com

Machine Translated by Google

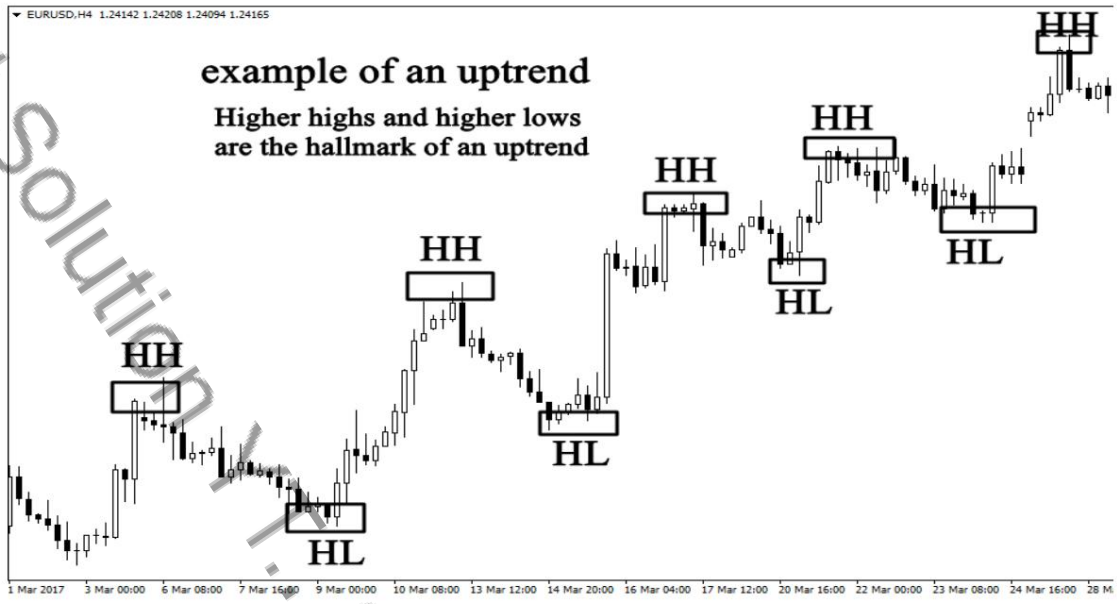

আপনি উপরের উদাহরণে দেখতে পাচ্ছেন, বাজারটি উচ্চ উচ্চ এবং উচ্চ নিম্নের সিরিজ তৈরি করছে যা নির্দেশ করে যে বাজারটি প্রবণতা বাড়ছে।

এটি বুলিশ বা বিয়ারিশ কিনা তা নির্ধারণ করার জন্য আপনার সূচকের প্রয়োজন নেই শুধু বাজারের প্রবণতা সম্পর্কে ধারণা পাওয়ার জন্য মূল্য অ্যাকশনের একটি চাক্ষুষ পর্যবেক্ষণ যথেষ্ট।

ডাউনট্রেন্ড মার্কেটের আরেকটি উদাহরণ দেখুন।

KohanFx.com

Machine Translated by Google

উপরের উদাহরণটি একটি বিয়ারিশ মার্কেট দেখায়, আপনি দেখতে পাচ্ছেন যে উচ্চতর নিম্ন এবং নিম্ন নিম্নের সিরিজ রয়েছে যা একটি সুস্পষ্ট নিম্নমুখী প্রবণতা নির্দেশ করে।

ট্রেন্ডিং মার্কেটগুলি সনাক্ত করা সহজ, আপনার বিশ্লেষণকে জটিল করার চেষ্টা করবেন না, আপনার মস্তিষ্ক ব্যবহার করুন এবং দেখুন বাজার কী করছে।

যদি এটি উচ্চতর উচ্চ এবং উচ্চতর নিম্নের সিরিজ করে, তবে এটি কেবল একটি আপট্রেন্ড মার্কেট; বিপরীতভাবে, যদি এটি নিম্ন উচ্চ এবং নিম্ন নিম্নের সিরিজ তৈরি করে, তবে এটি স্পষ্টতই একটি নিম্নমুখী বাজার।

-পরিসংখ্যান অনুসারে, প্রবণতাগুলি 30% সময় ঘটবে বলে অনুমান করা হয়, তাই যখন তারা গতিতে থাকে, তখন আপনি তাদের সুবিধা নিতে জানেন।

- একটি মার্কেট ট্রেন্ডিং কিনা তা নির্ধারণ করতে, আপনাকে 4H, দৈনিক বা সাপ্তাহিক সময় ফ্রেম ব্যবহার করতে হবে।

বাজার নির্ধারণের জন্য ছোট সময় ফ্রেম ব্যবহার করার চেষ্টা করবেন না
গঠন

KohanFx.com

Machine Translated by Google

ট্রেন্ডিং মার্কেটে কিভাবে ট্রেড করবেন:

আপনি যদি একটি ট্রেন্ডিং মার্কেট সনাক্ত করতে পারেন, তাহলে আপনার পক্ষে এটিকে লেনদেন করা সহজ হবে, যদি এটি একটি বুলিশ মার্কেট হয়, তাহলে আপনি একটি কেনার সুযোগ খুঁজবেন, কারণ আপনাকে ট্রেন্ডের সাথে ট্রেড করতে হবে, এবং যদি বাজারটি বিয়ারিশ হয়, তাহলে আপনি একটি বিক্রয় সুযোগ সন্ধান করতে হবে.

কিন্তু প্রশ্ন হল ট্রেন্ডিং মার্কেটে প্রবেশের সঠিক সময় কোনটি?

ট্রেন্ডিং মার্কেট দুটি গুরুত্বপূর্ণ চাল দ্বারা চিহ্নিত করা হয়, প্রথম চালকে বলা হয়, আবেগপ্রবণ পদক্ষেপ, এবং দ্বিতীয়টিকে বলা হয়
retracement সরানো.

আমি কি বিষয়ে কথা বলছি তা বুঝতে নীচের উদাহরণটি দেখুন।

আপনি দেখতে পাচ্ছেন, বাজার উচ্চতর উচ্চ এবং উচ্চতর নিচু করছে যা একটি বুলিশ বাজার নির্দেশ করে, আপনি যদি এই বাজারটি দেখেন তবে আপনি ভাববেন

KohanFx.com

Machine Translated by Google

কেনার কিন্তু আপনি দেখতে পাচ্ছেন যে বাজার দুটি ভিন্ন চাল তৈরি করছে, প্রথম চালটি একটি আবেগপ্রবণ পদক্ষেপ, এবং দ্বিতীয়টি হল একটি পুলব্যাক বা একটি রিট্রেসমেন্ট চাল। (সংশোধনী পদক্ষেপ)

পেশাদার ব্যবসায়ীরা বুঝতে পারে কিভাবে ট্রেন্ডিং মার্কেট চলে যায়; তারা সবসময় একটি আবেগপ্রবণ পদক্ষেপের শুরুতে ক্রয় করে এবং এটির শেষে লাভ নেয়।

এই কারণেই বাজার প্রবণতার দিকে একটি আবেগপ্রবণ পদক্ষেপ নেয় এবং এটি আরেকটি আবেগপ্রবণ হওয়ার আগেই ফিরে যায়
সরানো

আপনি যদি ট্রেন্ডিং মার্কেটগুলি কীভাবে নড়াচড়া করে সে সম্পর্কে সচেতন হন তবে আপনি জানতে পারবেন যে কেনার জন্য সেরা জায়গাটি একটি আবেগপ্রবণ পদক্ষেপের শুরুতে, যে ব্যবসায়ীরা একটি রিট্রেসমেন্ট মুভের শুরুতে একটি আপট্রেন্ড মার্কেট কেনেন, তারা পেশাদার ব্যবসায়ীদের দ্বারা ধরা পড়েন এবং তারা বুঝতে পারে না কেন বাজার পূর্বাভাসিত দিকে যাওয়ার আগে তাদের স্টপ লসের ইঙ্গিত দেয়।

একটি বিয়ারিশ প্রবণতা আরেকটি উদাহরণ দেখুন.

KohanFx.com

Machine Translated by Google

উপরের চিত্রটি একটি নিম্নমুখী বাজার দেখায়, কারণ আপনি দেখতে পাচ্ছেন সবচেয়ে ভাল ট্রেডিং সিদ্ধান্ত হল একটি আবেগপ্রবণ পদক্ষেপের শুরুতে বাজার বিক্রি করা।

আপনি যদি রিট্রেসমেন্ট চালনায় বিক্রি করার চেষ্টা করেন, আপনি পেশাদার ব্যবসায়ীদের দ্বারা ফাঁদে পড়বেন, এবং আপনি আপনার বাণিজ্য হারাবেন।

এখন আমরা জানি কিভাবে ডাউনট্রেন্ড এবং আপট্রেন্ড শনাক্ত করতে হয় এবং কিভাবে একটি ইম্পলসিভ মুভ এবং রিট্রেসমেন্ট মুভের মধ্যে পার্থক্য করতে হয়।
একজন প্রাইস অ্যাকশন ট্রেডার হিসেবে আপনার জন্য এটা জানা খুবই গুরুত্বপূর্ণ।

তবে সবচেয়ে গুরুত্বপূর্ণ প্রশ্ন হল পেশাদার ব্যবসায়ীদের সাথে সঠিক সময়ে বাজারে প্রবেশের জন্য আবেগপ্রবণ পদক্ষেপের শুরুটি কীভাবে চিহ্নিত করা যায় এবং রিট্রেসমেন্ট পদক্ষেপের দ্বারা আটকা পড়া এড়ানো যায়?

KohanFx.com

Machine Translated by Google

একটি ট্রেন্ডিং মার্কেটে আবেগপ্রবণ পদক্ষেপের শুরুর পূর্বাভাস দিতে, আপনাকে অঙ্কন সমর্থন এবং প্রতিরোধের স্তরগুলি আয়ত্ত করতে হবে।

সুতরাং, সমর্থন এবং প্রতিরোধের স্তরগুলি কী এবং কীভাবে সেগুলি আমাদের চার্টে আঁকতে হয়? এটা আমরা পরের অধ্যায়ে দেখতে পাব।

Secret Solution YT...Secret Solution YT...Secret Solution YT...Secret Solution Y

KohanFx.com

Machine Translated by Google

সমর্থন এবং প্রতিরোধের মাত্রা

সমর্থন এবং প্রতিরোধ প্রমাণিত ক্ষেত্র যেখানে ক্রেতা এবং বিক্রেতারা কিছু ভারসাম্য খুঁজে পান, তারা বাজারে প্রধান টার্নিং পয়েন্ট।

সমর্থন এবং প্রতিরোধের স্তরগুলি গঠিত হয় যখন মূল্য বিপরীত হয় এবং দিক পরিবর্তন করে, এবং মূল্য প্রায়শই এই সমর্থন এবং প্রতিরোধের স্তরগুলিকে সম্মান করে, অন্য কথায়, তারা মূল্যের গতিবিধি ধারণ করে যতক্ষণ না অবশ্যই মূল্য তাদের মধ্য দিয়ে যায়।

ট্রেন্ডিং মার্কেটে, সমর্থন এবং প্রতিরোধ সুইং পয়েন্ট থেকে গঠিত হয়। একটি আপট্রেন্ডে পূর্ববর্তী সুইং পয়েন্ট একটি সাপোর্ট লেভেল হিসাবে কাজ করে এবং ডাউনট্রেন্ডে পুরানো সুইং পয়েন্ট একটি রেজিস্ট্যান্স লেভেল হিসাবে কাজ করে।

আরও জানতে নিচের উদাহরণটি দেখুন

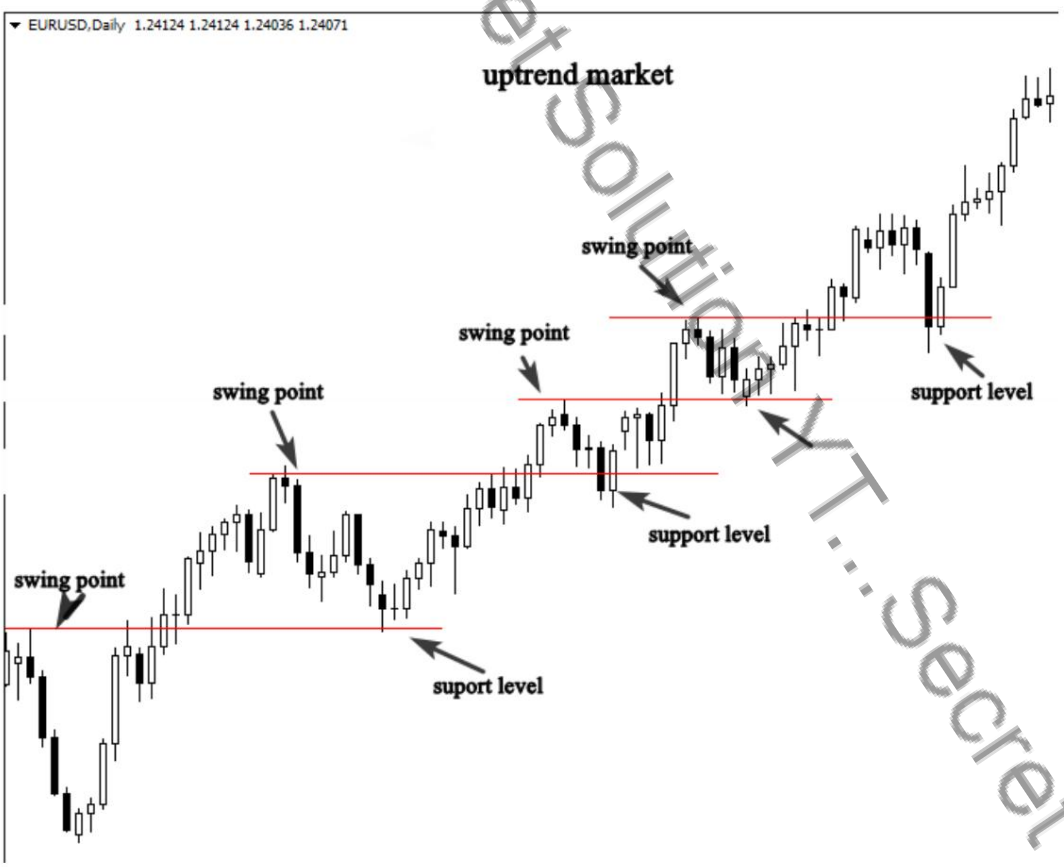

KohanFx.com

Machine Translated by Google

উপরের চিত্রটি দেখায় কিভাবে পূর্ববর্তী সুইং পয়েন্ট ব্রেকআউটের পরে একটি সমর্থন স্তর হিসাবে কাজ করে।

যখন বাজার রিট্রেসমেন্ট সরানো হয় তখন এটি পূর্ববর্তী সুইং পয়েন্ট (সাপোর্ট লেভেল) কে সম্মান করে যা আরেকটি আবেগপ্রবণ পদক্ষেপের সূচনাকে প্রতিনিধিত্ব করবে।

আপনি দেখতে পাচ্ছেন, যখন বাজার পূর্ববর্তী সুইং পয়েন্ট (সমর্থন স্তর) পরীক্ষা করে তখন এটি আবার উপরে যায়।

একটি আপট্রেন্ড মার্কেটে একটি সমর্থন স্তর অঙ্কন করে, আমরা ভবিষ্যদ্বাণী করতে পারি কখন পরবর্তী আবেগপ্রবণ পদক্ষেপটি ঘটবে।

আসুন একটি ডাউনট্রেন্ড মার্কেটের আরেকটি উদাহরণ দেখি।

উপরের দৃষ্টান্তটি আমাদের দেখায় কিভাবে বাজার প্রতিরোধের মাত্রাকে সম্মান করে, যখন মূল্য পূর্ববর্তী সুইং পয়েন্টের কাছে পৌঁছায়, (প্রতিরোধের স্তর)।

KohanFx.com

Secret Solution YT...Secret Solution YT...Secret Solution YT...Secret Solution Y

Machine Translated by Google

বাজার একটি আবেগপ্রবণ পদক্ষেপ করে। একটি ট্রেন্ডিং মার্কেটে প্রাইস অ্যাকশন কীভাবে কাজ করে তা যদি আপনি বুঝতে পারেন, তাহলে পরবর্তী আবেগপ্রবণ পদক্ষেপ কখন শুরু হবে তা আপনি উচ্চ নির্ভুলতার সাথে ভবিষ্যদ্বাণী করবেন।

একটি আবেগপ্রবণ পদক্ষেপের সূচনা ধরার আরেকটি উপায় হল প্রবণতা লাইন আঁকা।

এটি আরেকটি প্রযুক্তিগত দক্ষতা যা আপনাকে শিখতে হবে যদি আপনি কী লিনিয়ার সাপোর্ট এবং রেজিস্ট্যান্স লেভেল সনাক্ত করতে চান।

আমি প্রথমে আপনাকে ব্যাখ্যা করি ট্রেন্ড লাইন মানে কি?

প্রায়শই যখন বাজার নতুন সুইং হাই এবং নীচুর দিকে অগ্রসর হয়, তখন দাম একটি রৈখিক স্তরকে সম্মান করতে থাকে যা একটি ট্রেন্ড লাইন হিসাবে চিহ্নিত হয়।

বুলিশ মার্কেটগুলি একটি লিনিয়ার সাপোর্ট লেভেল তৈরি করবে এবং বিয়ারিশ মার্কেটগুলি লিনিয়ার রেজিস্ট্যান্স লেভেল তৈরি করবে।

Secret Solution YT...Secret Solution YT...Secret Solution YT

KohanFx.com

Machine Translated by Google

কিভাবে ট্রেন্ড লাইন আঁকা?

একটি মানসম্পন্ন ট্রেন্ড লাইন আঁকতে, আপনাকে কমপক্ষে 2টি ন্যূনতম সুইং পয়েন্ট খুঁজে বের করতে হবে এবং সেগুলিকে একে অপরের সাথে সংযুক্ত করতে হবে। স্তরগুলি অবশ্যই পরিষ্কার হতে হবে, একটি ট্রেন্ড লাইন জোর করার চেষ্টা করবেন না।

ট্রেন্ড লাইন আঁকতে ছোট টাইম ফ্রেম ব্যবহার করবেন না, স্পষ্ট ট্রেন্ড লাইন খুঁজে পেতে সর্বদা 4H এবং দৈনিক সময় ফ্রেম ব্যবহার করুন।

আমরা এখনই ফোকাস করার চেষ্টা করব কিভাবে একটি ট্রেন্ডিং মার্কেটে এগুলিকে আঁকতে হয়, আমাদের উদ্দেশ্য হল ট্রেন্ডিং মার্কেটে আবেগপ্রবণ পদক্ষেপের সূচনা চিহ্নিত করা।

পরবর্তী অধ্যায়ে, আমি আপনাকে বিস্তারিতভাবে ব্যাখ্যা করব কিভাবে আমাদের প্রাইস অ্যাকশন ট্রেডিং সেটআপের সাথে একত্রে ট্রেন্ড লাইন ট্রেড করতে হয়।

ডাউনট্রেন্ড মার্কেটে কিভাবে ট্রেন্ড লাইন আঁকতে হয় তার একটি উদাহরণ দেখুন।

আপনি দেখতে পাচ্ছেন যে বাজার প্রবণতা লাইনকে সম্মান করে এবং যখন মূল্য এটির কাছে আসে, তখন বাজার বিপরীত হয় এবং একই দিকে চলতে থাকে।

KohanFx.com

Machine Translated by Google

যখন বাজার এইভাবে চলে, ট্রেন্ড লাইন আমাদেরকে বাজারের দিকনির্দেশের সাথে পরবর্তী আবেগপ্রবণ পদক্ষেপের পূর্বাভাস দিতে সাহায্য করে।

আপট্রেন্ড মার্কেটের আরেকটি উদাহরণ দেখুন।

আপনি দেখতে পাচ্ছেন যে মার্কেট ট্রেন্ড লাইনকে সম্মান করে এবং এটিকে সঠিকভাবে আঁকলে, আমরা সহজেই ঊর্ধ্বমুখী পরবর্তী গতিবিধির পূর্বাভাস দিতে পারি।

ট্রেন্ডিং মার্কেট সম্পর্কে আমরা যা বলতে পারি তা হল, আমি মনে করি এটি পরিষ্কার এবং সহজ, এখন আমি আপনাকে যা করতে চাই তা হল আপনার চার্টগুলি খুলুন এবং ট্রেন্ডিং মার্কেটগুলি খুঁজে বের করার চেষ্টা করুন।

পূর্ববর্তী সুইং পয়েন্ট (সমর্থন এবং প্রতিরোধ) খুঁজুন এবং পাশাপাশি ট্রেন্ড লাইন খুঁজে বের করার চেষ্টা করুন।

এই অনুশীলন আপনাকে বুঝতে সাহায্য করবে কিভাবে ট্রেন্ডিং মার্কেটগুলি চলে।
এবং কিভাবে বাজারে উচ্চ সম্ভাবনা এন্ট্রি পূর্বাভাস.

KohanFx.com

Machine Translated by Google

রেঞ্জিং মার্কেট

রেঞ্জিং মার্কেটগুলি বেশ সোজা সামনের, এগুলিকে প্রায়শই সাইডওয়ে মার্কেট বলা হয়, কারণ তাদের নিরপেক্ষ প্রকৃতি তাদের ডানদিকে, অনুভূমিকভাবে প্রবাহিত হতে দেখায়।

যখন বাজার উচ্চতর উচ্চ এবং উচ্চতর নিম্নের একটি সিরিজ তৈরি করে, তখন আমরা বলতে পারি যে বাজারটি উপরে উঠছে।

কিন্তু যখন এটি এই ক্রমাগত চূড়াগুলি তৈরি করা বন্ধ করে, তখন আমরা বলি যে বাজার ক্রমবর্ধমান।

একটি বিস্তৃত বাজার একটি অনুভূমিক আকারে চলে, যেখানে ক্রেতা এবং বিক্রেতারা কেবল সমর্থন এবং প্রতিরোধের স্তরের মধ্যে দামকে পিছিয়ে রাখে।

নীচের উদাহরণ দেখুন:

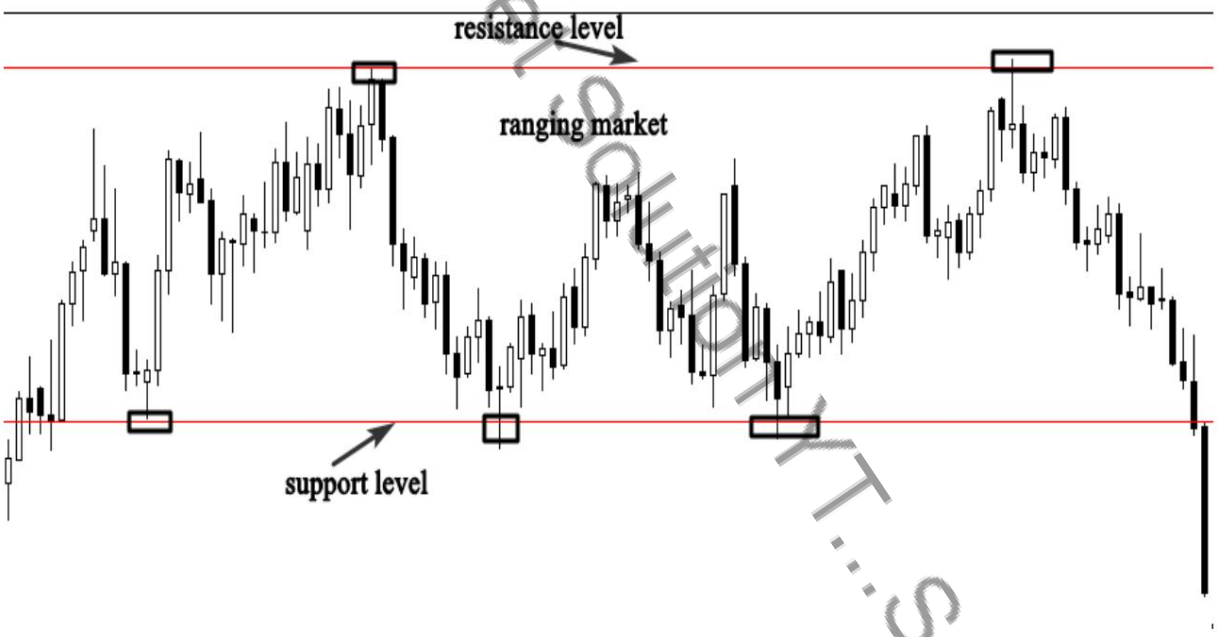

উপরের চার্টটি একটি বিস্তৃত বাজার দেখায়, আপনি দেখতে পাচ্ছেন, মূল্য অনুভূমিক সমর্থন এবং প্রতিরোধের স্তরের মধ্যে বাউন্স করছে।

ট্রেন্ডিং মার্কেট এবং রেঞ্জিং মার্কেটের মধ্যে পার্থক্য হল যে ট্রেন্ডিং মার্কেটগুলি আপট্রেন্ডের ক্ষেত্রে উচ্চতর উচ্চ এবং উচ্চতর নিম্নের প্যাটার্ন তৈরি করে এবং ডাউনট্রেন্ডের ক্ষেত্রে উচ্চতর নিম্ন এবং নিম্ন নিম্নের প্যাটার্ন তৈরি করে।

KohanFx.com

Machine Translated by Google

কিন্তু বিস্তৃত বাজারগুলি মূল সমর্থন এবং প্রতিরোধের স্তরগুলির মধ্যে অনুভূমিকভাবে সরে যায়।

উভয় বাজারের মধ্যে পার্থক্য সম্পর্কে আপনার উপলব্ধি আপনাকে সঠিক বাজারের পরিস্থিতিতে সঠিক মূল্য কর্ম কৌশলগুলিকে আরও ভালভাবে ব্যবহার করতে সাহায্য করবে।

ট্রেডিং রেঞ্জিং মার্কেট ট্রেডিং ট্রেন্ডিং মার্কেট থেকে সম্পূর্ণ আলাদা, কারণ যখন মার্কেট রেঞ্জিং হয়, তখন এটি ভারসাম্য তৈরি করে, ক্রেতারা বিক্রেতাদের সমান, এবং নিয়ন্ত্রণে কেউ নেই।

এটি সাধারণত চলতে থাকবে যতক্ষণ না পরিসরের কাঠামোগুলি একটি প্রবণতামূলক অবস্থা , এবং সংগঠিত হতে শুরু করে।

সেরা ক্রয় এবং বিক্রয়ের সুযোগগুলি মূল সমর্থন এবং প্রতিরোধের স্তরে ঘটে।

রেঞ্জিং মার্কেটে ট্রেড করার তিনটি উপায় আছে, আমি বিস্তারিত জানাতে যাচ্ছি না, কারণ আমি আপনাকে এখানে যা পেতে চাই তা হল আপনার চার্ট দেখে সিদ্ধান্ত নেওয়ার দক্ষতা যে মার্কেট ট্রেন্ডিং নাকি রেঞ্জিং।

পরবর্তী অধ্যায়গুলিতে আমি বিস্তারিত জানাব এবং আমি ট্রেডিং কৌশল এবং কৌশলগুলি দেব যা আপনি ট্রেন্ডিং বা রেঞ্জিং মার্কেটে ট্রেড করতে ব্যবহার করবেন।

আপনি যদি রেঞ্জিং মার্কেট এবং ট্রেন্ডিং মার্কেটের মধ্যে পার্থক্য করতে না পারেন, তাহলে আপনি এই মূল্য অ্যাকশন কৌশলগুলি কীভাবে ব্যবহার করবেন তা জানতে পারবেন না।

রেঞ্জিং মার্কেটে ট্রেড করার প্রথম উপায় হল সাপোর্ট বা রেজিস্ট্যান্স লেভেলের কাছে দামের জন্য অপেক্ষা করা তারপর আপনি কী সাপোর্ট লেভেলে কিনতে পারেন এবং মূল রেজিস্ট্যান্স লেভেলে বিক্রি করতে পারেন।

নীচের উদাহরণ দেখুন:

Secret SolutionYT...Secret SolutionYT...Secret SolutionYT...Secret SolutionY

KohanFx.com

Machine Translated by Google

আপনি দেখতে পাচ্ছেন, বাজার অনুভূমিকভাবে চলছে, এই ক্ষেত্রে সর্বোত্তম কেনার সুযোগ সমর্থন স্তরে ঘটতে পারে।

এবং সর্বোত্তম বিক্রির সুযোগগুলি প্রতিরোধের স্তরে ঘটে।

মার্কেট রেঞ্জিং ট্রেড করার দ্বিতীয় উপায় হল সাপোর্ট লেভেল বা রেজিস্ট্যান্স লেভেল থেকে ব্রেকআউটের জন্য অপেক্ষা করা।

যখন বাজার ক্রমবর্ধমান হয়, তখন কেউ জানে না কী ঘটতে চলেছে, আমরা জানি না কে বাজারের নিয়ন্ত্রণে থাকবে, এই কারণেই আপনাকে সীমানার দিকে মনোযোগ দিতে হবে, কিন্তু যখন একজন খেলোয়াড় সিদ্ধান্ত নেয় বাজারের নিয়ন্ত্রণ নিতে, আমরা সমর্থন বা প্রতিরোধের স্তরের একটি ব্রেকআউট দেখতে পাব।

ব্রেকআউট মানে রেঞ্জিং পিরিয়ড শেষ, এবং একটি নতুন প্রবণতার সূচনা ঘটবে...

নীচের উদাহরণ দেখুন:

Secret Solution YT...Secret Solution YT...Secret Solution YT...Secret Solution Y

KohanFx.com

Machine Translated by Google

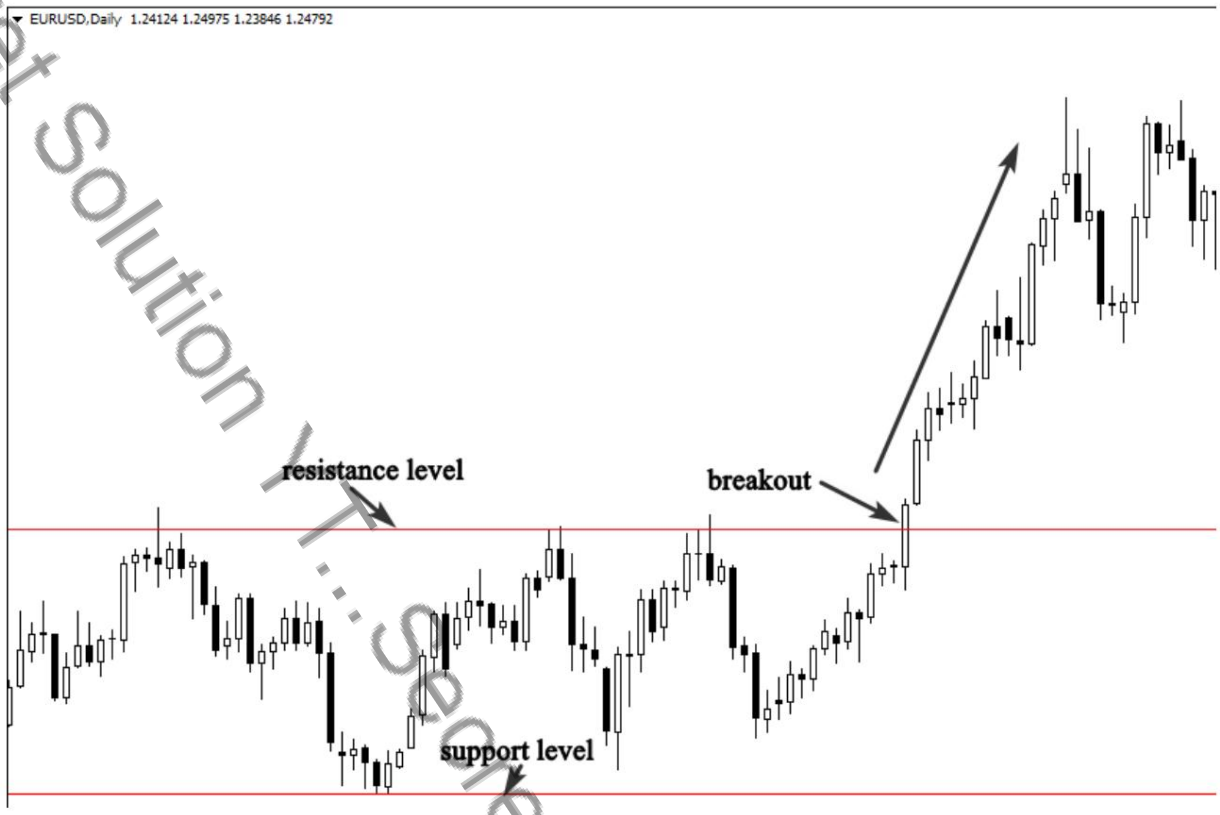

আপনি দেখতে পাচ্ছেন যে বাজার সমর্থন এবং প্রতিরোধের স্তরের মধ্যে ট্রেড করছিল, এবং হঠাৎ করে দামটি প্রতিরোধের স্তর থেকে বেরিয়ে এসেছে, এটি ইঙ্গিত দেয় যে একটি প্রবণতার শুরু হওয়ার সম্ভাবনা রয়েছে।

সুতরাং প্রবেশের সর্বোত্তম উপায় হল ব্রেকআউটের পরে।

এটা মনে রাখা গুরুত্বপূর্ণ যে পরিসরের সীমানাগুলি প্রায়শই ওভারশট হয়, যা একটি ব্রেকআউট ঘটছে বলে বিভ্রম সৃষ্টি করে, এটি খুব প্রতারণামূলক হতে পারে এবং এটি ব্রেকআউটে অবস্থানকারী অনেক ব্যবসায়ীকে ফাঁদে ফেলে।

রেঞ্জিং মার্কেটে ট্রেড করার তৃতীয় উপায় হল সাপোর্ট বা রেজিস্ট্যান্স লেভেলের ব্রেকআউটের পর পুলব্যাকের জন্য অপেক্ষা করা।

পুলব্যাক হল ট্রেন্ডে যোগদানের আরেকটি সুযোগ যারা ব্রেকআউটে প্রবেশ করেনি।

নীচের উদাহরণ দেখুন:

KohanFx.com

Machine Translated by Google

আপনি উপরের চার্টে দেখতে পাচ্ছেন, বাজারের রেঞ্জিং ছিল, রেঞ্জিং পিরিয়ডের সমাপ্তি এবং একটি নতুন প্রবণতার সূচনা বোঝাতে রেজিস্ট্যান্স লেভেল থেকে দাম ভেঙে যায়।

ব্রেকআউটের পরে, বাজারটি প্রতিরোধের স্তরটি পুনরায় পরীক্ষা করতে ফিরে আসে যা উপরে যাওয়ার আগে সমর্থনে পরিণত হয়।

আপনি ব্রেকআউট মিস করলে পুলব্যাক হল ক্রেতাদের সাথে যোগদানের আপনার দ্বিতীয় সুযোগ।

কিন্তু পুলব্যাকগুলি সবসময় প্রতিটি ব্রেকআউটের পরে ঘটে না, যখন এটি ঘটে, এটি পুরস্কারের অনুপাতের জন্য একটি ভাল ঝুঁকি সহ একটি দুর্দান্ত সুযোগ উপস্থাপন করে।

আপনাকে যা মনে রাখতে হবে তা হল একটি বিস্তৃত বাজার সমর্থন এবং প্রতিরোধের স্তরের মধ্যে অনুভূমিকভাবে চলে।

এইগুলি হল মূল স্তর যা আপনাকে ফোকাস করতে হবে। সাপোর্টের ব্রেকআউট বা রেজিস্ট্যান্স লেভেল ইঙ্গিত দেয় যে রেঞ্জিং পিরিয়ড শেষ হয়ে গেছে, তাই আপনাকে নিশ্চিত করতে হবে যে ব্রেকআউটটি আসল কিনা নিরাপদে নতুন ট্রেন্ডে যোগ দিতে।

KohanFx.com

Secret Solution YT..Secret Solution YT..Secret Solution YT..Secret Solution Y

Machine Translated by Google

আপনি যদি ব্রেকআউট মিস করেন, পুলব্যাকের জন্য অপেক্ষা করুন। যখন এটি ঘটে, বাজারে প্রবেশ করতে দ্বিধা করবেন না।

আপনি যখন রেঞ্জিং মার্কেটে ট্রেড করছেন, সবসময় নিশ্চিত করুন যে মার্কেটটি ট্রেড করার যোগ্য, যদি আপনি মনে করেন যে আপনি সীমানা (সমর্থন এবং প্রতিরোধ) চিহ্নিত করতে পারবেন না। এটি একটি বিচ্ছিন্ন বাজারের একটি স্পষ্ট ইঙ্গিত।

ফরেক্সে, চপি মার্কেট হল সেইসব যেগুলির কোন স্পষ্ট দিকনির্দেশ নেই, যখন আপনি আপনার চার্টটি খুলবেন, এবং আপনি প্রচুর গোলমাল পাবেন, আপনি এমনকি বাজারের রেঞ্জিং বা ট্রেন্ডিং কিনা তা নির্ধারণ করতে পারবেন না।

আপনাকে জানতে হবে যে আপনি একটি চপি বাজার দেখছেন। এই ধরনের বাজারগুলি আপনাকে খুব আবেগপ্রবণ করে তুলতে পারে এবং আপনার ট্রেডিং কৌশলগুলিকে সন্দেহ করতে পারে কারণ এটি কর্মক্ষমতা হ্রাস পেতে শুরু করে।

একটি বাজার ছিন্নমূল কিনা তা নির্ধারণ করার সর্বোত্তম উপায় হল দৈনিক চার্টে জুম আউট করা এবং বড় ছবি তোলা।

কিছু প্রশিক্ষণ, স্ক্রীন টাইম এবং অভিজ্ঞতার পরে, আপনি সহজেই সনাক্ত করতে সক্ষম হবেন যে একটি বাজার সীমাবদ্ধ নাকি এটি একটি চপ্পি বাজার।

এখানে একটি চপি চার্টের একটি ভাল উদাহরণ রয়েছে যা ট্রেড করার যোগ্য নয়।

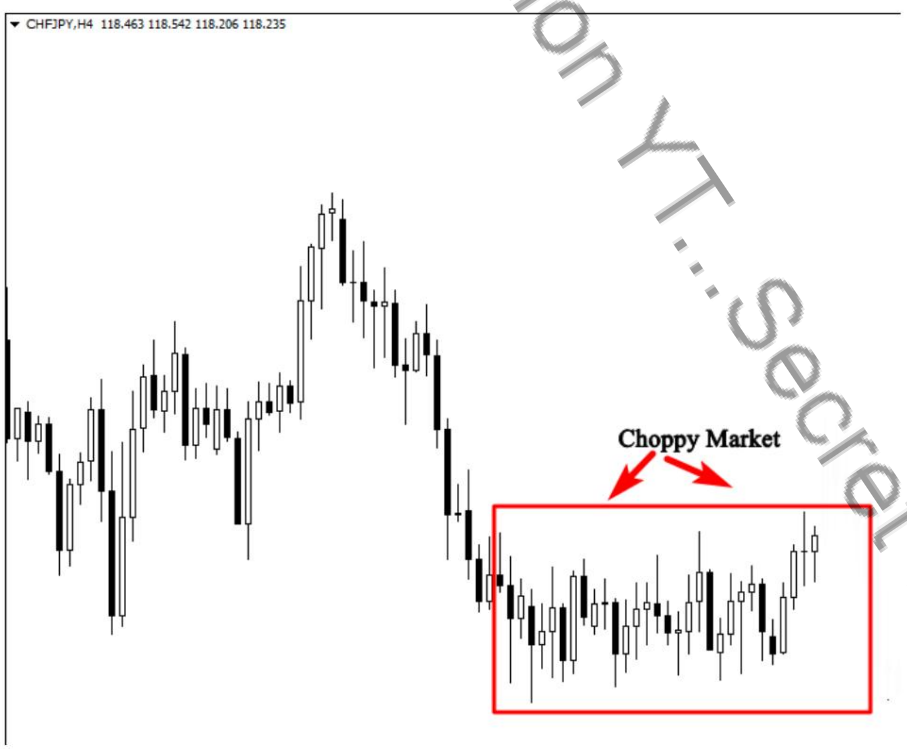

KohanFx.com

Machine Translated by Google

উপরের চার্টে লক্ষ্য করুন, হাইলাইট করা এলাকায় দামের ক্রিয়া খুবই ছিন্নভিন্ন, এবং এটি একটি খুব ছোট আঁটসাঁট পরিসরে পাশে সরে যাচ্ছে। এটি একটি ছিন্নমূল বাজারের লক্ষণ যা থেকে আপনার দূরে থাকা উচিত।

আমার মতে, যদি একটি বাজার বিপর্যস্ত হয়, তবে এটি ট্রেড করার জন্য উপযুক্ত নয়, যদি আপনি এটি ট্রেড করার চেষ্টা করেন, তাহলে আপনি বড় বিজয়ীদের পরেই আপনার লাভ ফিরিয়ে দেবেন, কারণ বাজারগুলি প্রায়শই বড় পদক্ষেপ করার পরে একত্রিত হয়।

Secret Solution YT...Secret Solution YT...Secret Solution YT...Secret Solution Y

KohanFx.com

Machine Translated by Google

টাইম ফ্রেম এবং টপ ডাউন এনালাইসিস

প্রাইস অ্যাকশন ট্রেডার হিসেবে, আপনার প্রাথমিক সময়সীমা হল 1H, 4H এবং দৈনিক।

প্রাইস অ্যাকশন বড় টাইম ফ্রেমে কাজ করে, আপনি যদি 5 মিনিটের টাইম ফ্রেমে পিন বার বা এনগেল্ফিং বার ট্রেড করার চেষ্টা করেন, তাহলে আপনি আপনার টাকা হারাবেন, কারণ ছোট টাইম ফ্রেমে অনেক গোলমাল আছে এবং মার্কেট অনেক কিছু তৈরি করবে। ভালুক এবং ষাঁড়ের মধ্যে কঠিন যুদ্ধের কারণে মিথ্যা সংকেত।

এছাড়া, এমন কোনো সফল মূল্য অ্যাকশন ট্রেডার নেই যিনি তার চার্ট বিশ্লেষণ করার জন্য একটি টাইম ফ্রেমের উপর ফোকাস করেন, হয়তো আপনি টপ এবং ডাউন অ্যানালাইসিস শব্দটি শুনেছেন যার অর্থ বড় ছবি পেতে বড় টাইম ফ্রেম দিয়ে শুরু করা, এবং তারপরে আপনি এতে স্যুইচ করুন। বাজারে কেনা বা বিক্রি করার সিদ্ধান্ত নিতে ছোটটি।

ধরা যাক আপনি 4h চার্ট ট্রেড করতে চান, আপনাকে প্রথমে সাপ্তাহিক চার্ট এবং তারপর দৈনিক চার্ট দেখতে হবে, যদি সাপ্তাহিক এবং দৈনিক চার্ট বিশ্লেষণ 4h চার্টের সাথে সারিবদ্ধ হয়, তাহলে আপনি আপনার ট্রেডিং সিদ্ধান্ত নিতে পারেন।

আর আপনি যদি 1H চার্ট ট্রেড করতে চান তবে আপনাকে প্রথমে দৈনিক চার্টটি দেখতে হবে। এটি একটি প্রাইস অ্যাকশন ট্রেডার হিসাবে করা একটি গুরুত্বপূর্ণ পদক্ষেপ, কারণ এটি আপনাকে কম সম্ভাব্যতা ট্রেডিং সেটআপগুলি এড়াতে সাহায্য করবে এবং এটি আপনাকে উচ্চ সম্ভাবনার মূল্য অ্যাকশন সিগন্যালের উপর ফোকাস রাখতে সাহায্য করবে।

আমাদের টপ-ডাউন বিশ্লেষণের মাধ্যমে, আমরা সর্বদা বড় সময় ফ্রেম দিয়ে শুরু করি এবং আমরা নিম্নলিখিত তথ্য সংগ্রহ করার জন্য সন্ধান করি:

-সবচেয়ে গুরুত্বপূর্ণ সমর্থন এবং প্রতিরোধের স্তর: এই এলাকাগুলি বাজারের টার্নিং পয়েন্টগুলিকে প্রতিনিধিত্ব করে, যদি আপনি সাপ্তাহিক চার্টে সেগুলি সনাক্ত করতে পারেন, আপনি জানতে পারবেন যখন মূল্য 4h চার্টে এই স্তরগুলির কাছে পৌঁছাবে তখন কী ঘটতে চলেছে।

তাই আপনি হয় কেনার, বিক্রি করার বা বাজার থেকে পাওয়া সংকেত উপেক্ষা করার সিদ্ধান্ত নেবেন।

KohanFx.com

Machine Translated by Google

-বাজারের কাঠামো: সাপ্তাহিক বিশ্লেষণ আপনাকে চিহ্নিত করতে সাহায্য করবে যে বাজারের প্রবণতা বাড়তে বা নিচের দিকে যাচ্ছে, বা এটি সীমাবদ্ধ, বা বিকল বাজার। সাধারণভাবে, আপনি জানতে পারবেন বড় বিনিয়োগকারীরা কী করছেন। এবং আপনি আমার মূল্য কর্ম কৌশল ব্যবহার করে ছোট সময় ফ্রেমে তাদের অনুসরণ করার একটি উপায় খুঁজে বের করার চেষ্টা করবেন।

-আগের মোমবাতি: সাপ্তাহিক চার্টের শেষ মোমবাতিটি গুরুত্বপূর্ণ, কারণ এটি আমাদের বলে যে সপ্তাহে কী ঘটবে এবং এটি আমাদের ভবিষ্যতের বাজারের গতিবিধি সম্পর্কে মূল্যবান তথ্য সরবরাহ করে।

আপনি যখন সাপ্তাহিক চার্ট ব্যবহার করে এই পয়েন্টগুলি সনাক্ত করেন, আপনি এখন দৈনিক চার্ট বা 4h চার্টে যেতে পারেন এবং তথ্য সংগ্রহ করার চেষ্টা করতে পারেন যেমন:

- বাজারের অবস্থা: বাজার 4 ঘন্টা সময়সীমাতে কি করছে, এটি কি প্রবণতা উপরে বা নিচে চলছে, এটি কি রেঞ্জিং, নাকি এটি একটি ছিন্ন বাজার।

- 4 ঘন্টা বা দৈনিক সময়ের ফ্রেমে সবচেয়ে গুরুত্বপূর্ণ কী স্তরগুলি কী: এটি সমর্থন এবং প্রতিরোধ, সরবরাহ এবং চাহিদার ক্ষেত্র, প্রবণতা লাইন হতে পারে....

-প্রাইস অ্যাকশন সিগন্যাল: একটি ক্যান্ডেলস্টিক প্যাটার্ন যা আপনাকে বাজার কেনা বা ছোট করার জন্য একটি সংকেত প্রদান করবে। এটি একটি পিন বার, একটি এনগলফিং বার বা ভিতরের বার হতে পারে...

আপনার ট্রেডিং পদ্ধতিতে টপ ডাউন অ্যানালাইসিস কনসেপ্ট গ্রহণ করা কেন গুরুত্বপূর্ণ এবং আপনার প্রাথমিক চার্টে স্যুইচ করার আগে আপনি যদি বড় টাইম ফ্রেমের দিকে নজর না দেন তাহলে কী ঘটতে চলেছে তা বোঝার জন্য আমি আপনাকে একটি উদাহরণ দিই।

নীচের চিত্রটি দেখুন:

KohanFx.com

Machine Translated by Google

আপনি উপরের এই সাপ্তাহিক চার্টে দেখতে পাচ্ছেন, আমরা দুটি গুরুত্বপূর্ণ পয়েন্ট সংগ্রহ করেছি যা আমাদের দৈনিক সময় ফ্রেমে কী করতে হবে তা সিদ্ধান্ত নিতে সাহায্য করবে।

প্রথম পয়েন্টটি হল যে বাজার একটি গুরুত্বপূর্ণ সাপ্তাহিক প্রতিরোধের স্তরে পৌঁছেছে যা বাজারে একটি হট পয়েন্টকে প্রতিনিধিত্ব করবে।

দ্বিতীয় তথ্য হল এই মূল প্রতিরোধের স্তর থেকে প্রত্যাখ্যান, যেহেতু আপনি দেখতে পাচ্ছেন যে দামটি স্তরে পৌঁছানোর সাথে সাথেই প্রত্যাখ্যান করা হয়েছিল, এটি নির্দেশ করে যে সেখানে বিক্রেতারা আছেন এবং তারা বাজারকে ছোট করতে ইচ্ছুক।

আমাদের বিশ্লেষণ যা নিশ্চিত করে তা হল অভ্যন্তরীণ বার মিথ্যা ব্রেকআউট প্যাটার্নের গঠন যা একটি বিপরীত দিকে নির্দেশ করে।

এখন বাজারে কি ঘটছে তা দেখতে দৈনিক সময়ের ফ্রেমে স্যুইচ করা যাক:

KohanFx.com

Machine Translated by Google

দৈনিক চার্টে, আমাদের কাছে একটি স্পষ্ট পিন বার ক্যান্ডেলস্টিক প্যাটার্ন রয়েছে যা একটি বুলিশ সংকেত নির্দেশ করে।

আপনি যদি আপনার ট্রেডিং সিদ্ধান্ত নেওয়ার জন্য শুধুমাত্র এককালীন ফ্রেমে ফোকাস করেন,

আপনি বাজার থেকে কিনবেন, কারণ একটি পরিষ্কার পিন বার সংকেত আছে।

কিন্তু আপনি যদি সাপ্তাহিক চার্ট বিশ্লেষণ করেন, আপনি জানতে পারবেন যে একটি খুব শক্তিশালী কী স্তর রয়েছে যা বাজারকে উপরে যাওয়া থেকে বিরত রাখবে।

তাই, কেনার চেয়ে স্পষ্ট সংকেত থাকলে বাজারে বিক্রির চিন্তা করাই ভালো।

এরপর কি হল দেখুনঃ

KohanFx.com

Machine Translated by Google

আপনি দেখতে পাচ্ছেন, টপ ডাউন বিশ্লেষণ কাজ করে, পিন বার ক্যান্ডেলস্টিক সিগন্যাল কাজ করেনি, কারণ সাপ্তাহিক রেজিস্ট্যান্স লেভেল ছিল একটি শক্তিশালী টার্নিং পয়েন্ট যা বাজারের দিক পরিবর্তন করে।

আপনি যদি ওয়ান-টাইম ফ্রেমের উপর ভিত্তি করে প্রাইস অ্যাকশন ট্রেড করতে চান, আমি আপনাকে ট্রেডিং বন্ধ করার সুপারিশ করছি কারণ আপনি আপনার সম্পূর্ণ ট্রেডিং অ্যাকাউন্ট হারাবেন এবং আপনি কখনই একজন সফল ট্রেডার হতে পারবেন না।

ট্রেডিং কাউন্টার প্রবণতাও খুব লাভজনক, কিন্তু টপ-ডাউন বিশ্লেষণ ছাড়াই, আপনি নিজেকে সমস্যায় ফেলবেন।

টপ ডাউন অ্যানালাইসিস কনসেপ্টের সাথে আপনার প্রাইস অ্যাকশন ট্রেডিং সেটআপ ব্যবহার করে আপনি কীভাবে কাউন্টার ট্রেন্ড ট্রেড করতে পারেন তা দেখানোর জন্য আমি আপনাকে আরেকটি উদাহরণ দিই।

KohanFx.com

Machine Translated by Google

আপনি উপরের চার্টে দেখতে পাচ্ছেন, দাম একটি সাপ্তাহিক প্রতিরোধের স্তরে রয়েছে, ক্রেতারা এই স্তর থেকে দুবার প্রত্যাখ্যাত হয়েছে যা নির্দেশ করে যে বাজারটি একটি উত্তপ্ত বিন্দুতে রয়েছে এবং এটি বিপরীত হওয়ার সম্ভাবনা রয়েছে।

প্রাইস অ্যাকশন ট্রেডার হিসেবে আপনি যা করতে পারেন তা হল বিক্রয়ের সুযোগ খোঁজার জন্য প্রতিদিনের সময় ফ্রেমে স্যুইচ করা।

আপনি যদি দৈনিক টাইম ফ্রেমে সাপ্তাহিক রেজিস্ট্যান্স লেভেলের কাছাকাছি প্রাইস অ্যাকশন সেটআপ খুঁজে পান, তাহলে এটি বিবেচনায় নেওয়ার জন্য একটি উচ্চ সম্ভাবনার সেটআপ হতে চলেছে।

নীচের উদাহরণ দেখুন:

KohanFx.com

Machine Translated by Google

উপরের দৈনিক চার্টটি আমাদের সাপ্তাহিক বিশ্লেষণ নিশ্চিত করে, আপনি দেখতে পাচ্ছেন; সাপ্তাহিক প্রতিরোধের স্তরের কাছাকাছি একটি স্পষ্ট বিয়ারিশ সংকেত রয়েছে।

পিন বারটি সেই স্তর থেকে প্রত্যাখ্যান করা হয়েছিল এবং একটি অভ্যন্তরীণ বার মিথ্যা ব্রেকআউট গঠনও রয়েছে।

এটি একটি প্রবণতা পরিবর্তনের একটি স্পষ্ট ইঙ্গিত।

এরপর কি হল দেখুন:

KohanFx.com

Machine Translated by Google

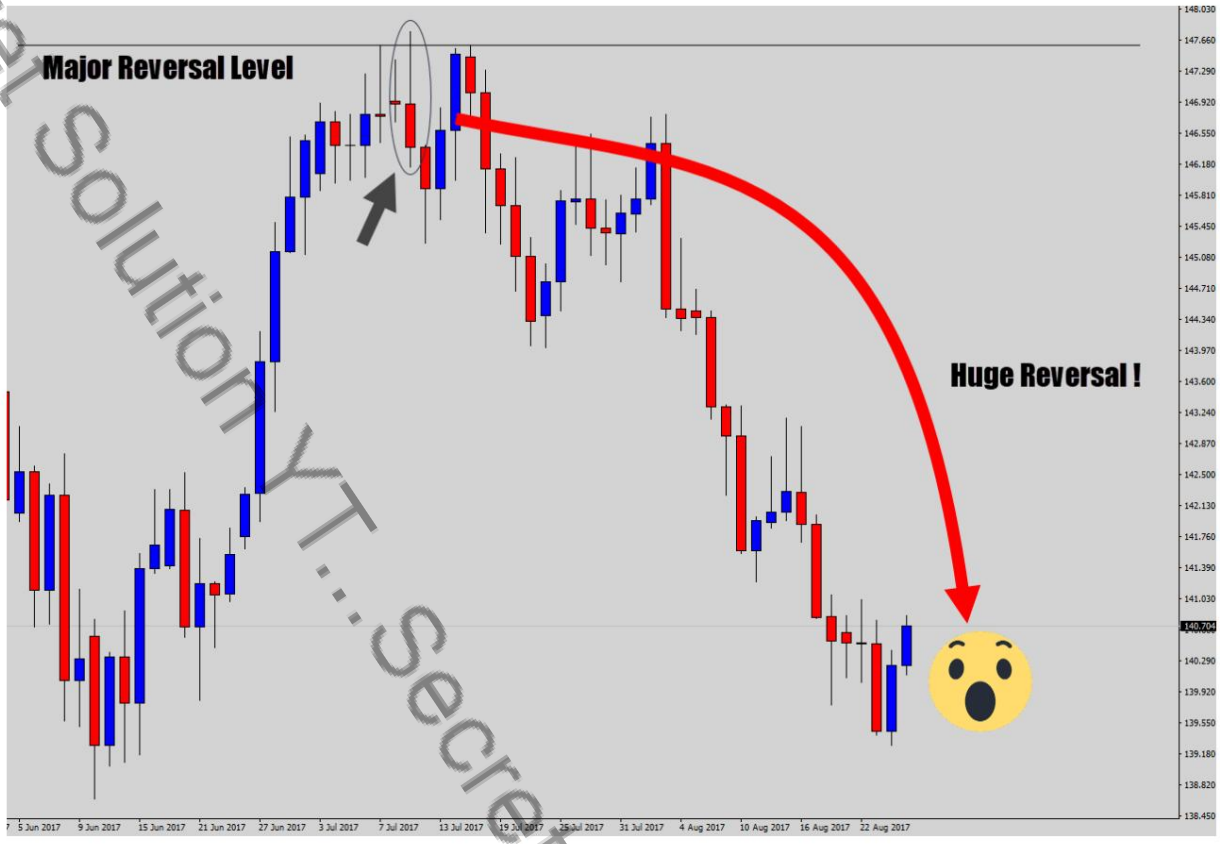

উপরের উদাহরণটি দেখায় যে পাল্টা প্রবণতা কাজ করে যদি এটি ভালভাবে আয়ত্ত করা হয়, এটি একটি বিপরীত পদ্ধতি যার জন্য অভিজ্ঞতার প্রয়োজন, তাই আপনি যদি একজন শিক্ষানবিস হন, আমি আপনাকে প্রবণতার সাথে লেগে থাকার সুপারিশ করছি, আপনি যতটা পারেন অনুশীলন করার চেষ্টা করুন ট্রেন্ডের সাথে ডাউন অ্যানালাইসিস কনসেপ্ট, এবং যখন আপনি ট্রেন্ডের সাথে ট্রেডিং আয়ত্ত করেন, তখন আপনি উচ্চ সম্ভাবনার কাউন্টার ট্রেন্ড সেটআপে ট্রেড করতে পারেন।

বাজারের মোড় ঘোরানোর জন্য এবং ব্যবসার পরিকল্পনা করার জন্য অনেক পন্থা ব্যবহার করা হয়, এই পন্থাগুলির মধ্যে বেশিরভাগই ফলাফলের প্রতি আরও বিভ্রান্তি এবং আস্থার অভাবের দিকে নিয়ে যায়।

বিশ্লেষণকে সহজ রাখাই প্রায়শই সর্বোত্তম উপায়, এবং টপ-ডাউন বিশ্লেষণ হল সবচেয়ে সহজ পন্থাগুলির মধ্যে একটি যা আপনি যদি সঠিক উপায়ে ব্যবসা করতে চান তবে আমি এটিকে আয়ত্ত করার পরামর্শ দিই।

আপনাকে এখন যা করতে হবে তা হল আপনার চার্ট খুলুন এবং আপনি এই অধ্যায়ে যা শিখেছেন তা অনুশীলন করার চেষ্টা করুন।

KohanFx.com

Machine Translated by Google

এই কৌশলগুলি ব্যবহার করে বাজারের প্রবণতা সনাক্ত করার চেষ্টা করুন। এটি শুরুতে কিছুটা বিভ্রান্তিকর হবে, তবে কিছু স্ক্রীন সময় এবং অনুশীলনের সাথে, আপনি বাজারের দিকটি সনাক্ত করা সহজ পাবেন।

Secret Solution YT...Secret Solution YT...Secret Solution YT...Secret Solution Y

KohanFx.com

Machine Translated by Google

ট্রেডিং কৌশল এবং কৌশল

শেষ অধ্যায়ে আপনি প্রাইস অ্যাকশন ট্রেডিংয়ের তিনটি গুরুত্বপূর্ণ দিক শিখেছেন:

প্রথম দিকটি হল বাজারের প্রবণতা: আপনি জানেন কিভাবে একাধিক টাইম ফ্রেম বিশ্লেষণ ব্যবহার করে বাজারের প্রবণতা সনাক্ত করতে হয়। আপনি জানেন কিভাবে ট্রেন্ডিং মার্কেট এবং রেঞ্জ বাউন্ড মার্কেটের মধ্যে পার্থক্য করতে হয়।
এবং আপনি বুঝতে পারবেন কিভাবে প্রতিটি বাজার চলে।

দ্বিতীয় দিকটি হল স্তর: আপনি শিখেছেন কীভাবে সমর্থন এবং প্রতিরোধ আঁকতে হয় এবং কীভাবে ট্রেন্ড লাইন আঁকতে হয়, এই দক্ষতা আপনাকে সঠিক সময়ে বাজারে আরও ভালভাবে প্রবেশ করতে সাহায্য করবে।

তৃতীয় দিকটি হল সংকেত: আপনি বিভিন্ন ক্যান্ডেলস্টিক প্যাটার্ন দেখেছেন, আপনি এর গঠনের পিছনে মনোবিজ্ঞান বুঝতে পেরেছেন এবং তারা আপনাকে যে বার্তা পাঠায় তা বুঝতে পারেন।

এই তিনটি দিক হল প্রবণতা, স্তর এবং সংকেত যা আমরা আমাদের ট্রেডিং পদ্ধতিতে ব্যবহার করব যেকোন আর্থিক বাজারে অর্থ লেনদেন করতে।

আমি বলতে চাচ্ছি যে আপনি যখন একটি চার্ট খুলবেন, আপনি তিনটি গুরুত্বপূর্ণ প্রশ্নের উত্তর দেওয়ার চেষ্টা করবেন:

1-বাজার কি করছে? এটা কি প্রবণতা, একত্রীকরণ, নাকি এটি একটি চপি বাজার?

এটি ট্রেন্ডিং হলে, আপনি জানেন কিভাবে এটি একটি আপট্রেন্ড বা ডাউনট্রেন্ড কিনা তা শনাক্ত করতে হয়।

যদি এটি একটি বিস্তৃত বাজার হয়, আপনি দেখতে পাবেন যে এটি দুটি সীমানার মধ্যে অনুভূমিকভাবে ব্যবসা করছে। এবং যদি এটি একটি চপি বাজার হয়, আপনি আপনার চার্ট বন্ধ করুন এবং আপনি দূরে থাকুন।

2-এই বাজারে সবচেয়ে শক্তিশালী স্তর কি কি?

যদি বাজার উপরে বা নিচের দিকে প্রবণতা দেখায়, বা এটি সীমাবদ্ধ হয়, আপনি সবচেয়ে গুরুত্বপূর্ণ সমর্থন এবং প্রতিরোধের মাত্রা খুঁজে বের করার চেষ্টা করবেন।

SecretSolutionYT..SecretSolutionYT..SecretSolutionYT..Secret Solution Y

KohanFx.com

Machine Translated by Google

এই স্তরগুলি হল সেরা অঞ্চল যেখানে আপনি বাজার কিনতে এবং বিক্রি করতে পারেন।

3-বাজারে প্রবেশের জন্য সেরা সংকেত কি?

বাজারে প্রবেশের সর্বোত্তম সংকেত মানে আপনার বাণিজ্য সম্পাদনের সঠিক সময়।

এবং এটিই আপনি পরবর্তী অধ্যায়ে শিখবেন।

Secret Solution YT...Secret Solution YT...Secret Solution YT...Secret Solution Y

KohanFx.com

Machine Translated by Google

পিন বার ক্যান্ডেলস্টিক প্যাটার্ন কৌশল

পিন বার ক্যান্ডেলস্টিক সবচেয়ে বিখ্যাত জাপানি ক্যান্ডেলস্টিকগুলির মধ্যে একটি; বাজারে রিভার্সাল পয়েন্ট নির্ধারণ করতে দাম অ্যাকশন ট্রেডারদের দ্বারা এটি ব্যাপকভাবে ব্যবহৃত হয়।

এই বিভাগে, আপনি বিশদভাবে শিখবেন কিভাবে সম্ভাব্য পিন বার সংকেত সনাক্ত করতে হয় এবং উচ্চ সম্ভাবনা সেটআপের জন্য প্রয়োজনীয় শর্তগুলি।

একটি পিন বার হল একটি চার্ট ক্যান্ডেলস্টিক, এটি একটি খুব লম্বা লেজ দ্বারা চিহ্নিত করা হয় যা প্রত্যাখ্যান দেখায় এবং নির্দেশ করে যে বাজার বিপরীত দিকে যাবে।

খোলা এবং বন্ধের মাঝখানের এলাকাটিকে রিয়েল বডি বলা হয়, সাধারণত সমস্ত পিন বারের একটি খুব ছোট বাস্তব বডি এবং একটি দীর্ঘ ছায়া থাকে।

একটি বুলিশ পিন বার তার নীচের উইকগুলির জন্য পরিচিত, এবং বিয়ারিশটি লম্বা উপরের উইক্স দ্বারা চিহ্নিত করা হয়, ক্যান্ডেলস্টিকের রঙ খুব গুরুত্বপূর্ণ নয়, তবে, সাদা বাস্তব বডি সহ বুলিশ মোমবাতিগুলি একটি বাস্তব কালো বডিযুক্ত মোমবাতির চেয়ে বেশি শক্তিশালী .

অন্যদিকে, কালো রিয়েল বডি সহ একটি বিয়ারিশ পিন বারগুলি সাদা রিয়েল বডিগুলির চেয়ে বেশি গুরুত্বপূর্ণ।

নীচের পিন বারগুলি দেখতে কেমন তা দেখুন:

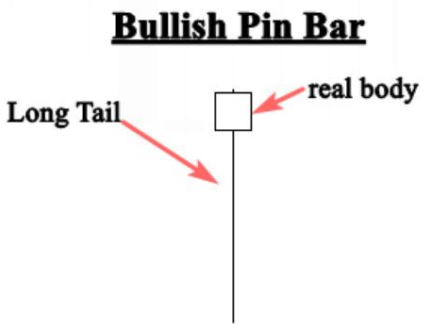

Secret Solution YT...Secret Solution YT...Secret Solution YT...Secret Solution Y

KohanFx.com

Machine Translated by Google

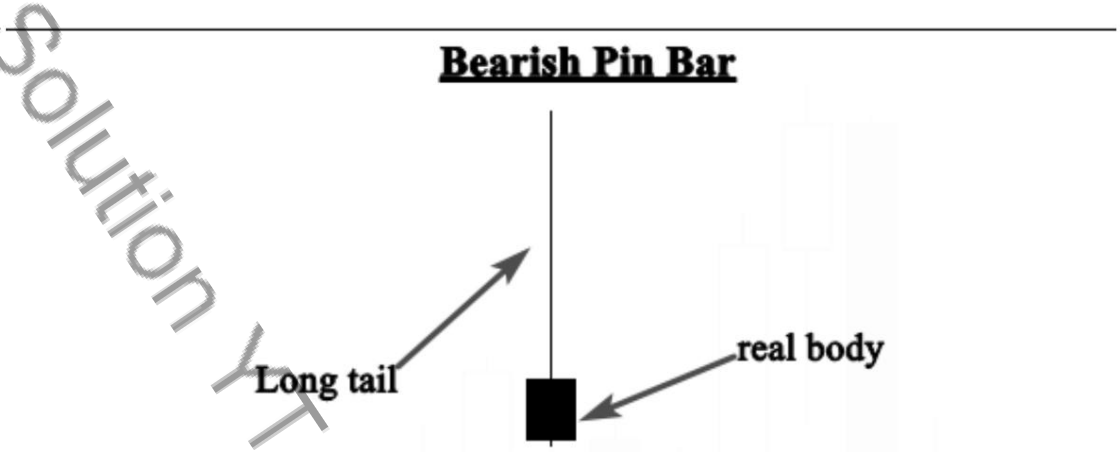

কিভাবে পিন বার ক্যান্ডেলস্টিক সেটআপ সনাক্ত করতে হয়?

সত্যি কথা বলতে কি, বাজারে মানসম্পন্ন মূল্য অ্যাকশন সেটআপ বিদ্যমান নেই, কারণ আপনি দেখতে পাবেন যে কখনও কখনও আপনি একটি উচ্চ সম্ভাবনা খুঁজে পেতে পারেন

সেটআপ, আপনি এটি সম্পর্কে খুব উত্তেজিত বোধ করেন এবং আপনি আত্মবিশ্বাসের সাথে আপনার বাণিজ্য গ্রহণ করেন, কিন্তু শেষে, আপনি হতাশ হবেন কারণ অজানা কারণে সংকেত ব্যর্থ হয়।

এটি কয়েকবার ঘটে, কারণ পিন বার গঠনের কারণে বাজার সরে না, যা বাজারকে চালিত করে তা হল সরবরাহ এবং চাহিদার আইন।

আমি আপনাকে একটি উদাহরণ দিই, আপনি যদি আপট্রেন্ড মার্কেটে একটি সাপোর্ট কী লেভেলের কাছে একটি মানের পিন বার মোমবাতি সনাক্ত করেন, এটি একটি শক্তিশালী কেনার সংকেত, আপনার এটিকে উপেক্ষা করা উচিত নয়, কিন্তু যদি ক্রেতারা যে পরিমাণ অর্থ রাখেন এই বাণিজ্যে বিক্রেতাদের অর্থের পরিমাণ কম

KohanFx.com

Machine Translated by Google

একই বাণিজ্যে ঝুঁকি, বাজার আপনার পূর্বাভাসের দিকে যাবে না।

যদি সংকেত ব্যর্থ হয়, এর মানে এই নয় যে আপনার বিশ্লেষণ ভুল, বা পিন বারগুলি কাজ করে না, এটি শুধুমাত্র কারণ বাজার আপনার সিদ্ধান্তকে বৈধতা দেয়নি, তাই, আপনি আপনার ক্ষতি স্বীকার করেন এবং আপনি অন্য সুযোগের সন্ধান করেন .

আপনি নিজেকে প্রশ্ন করতে পারেন, কেন আমরা মানসম্পন্ন পিন বার সেটআপের সন্ধান করব যদি বাজার তাদের সম্মান না করে???

যেমন আপনি জানেন, ট্রেডিং হল সম্ভাবনার খেলা, কোন নিশ্চিততা নেই, এই কারণেই আপনার পিন বার সেটআপগুলিকে একাধিক কোণ থেকে মূল্যায়ন করা উচিত, এবং আপনি যে মানসম্পন্ন সেটআপগুলি খুঁজছেন তার মানে হল যে আপনি সম্ভাব্যতা রাখার চেষ্টা করছেন আপনার পক্ষে সাফল্য যা সফল ব্যবসায়ীদের সঠিক মানসিকতা।

একটি পিন বার ট্রেড করার উপযুক্ত কিনা তা নির্ধারণ করতে, এই মূল্য অ্যাকশন সিগন্যালটি নিম্নলিখিত মানদণ্ডগুলিকে সম্মান করতে হবে:

-4 ঘন্টা বা দৈনিক সময় ফ্রেমের মতো বড় টাইম ফ্রেমে গঠিত পিন বারটি বিবেচনায় নেওয়া উচিত, কারণ আপনি যদি ছোট টাইম ফ্রেমগুলি দেখেন তবে আপনি সহজেই প্রচুর পিন বার সংকেত দেখতে পাবেন, এই সেটআপগুলিকে উপেক্ষা করা উচিত, কারণ ছোট সময় ফ্রেম অনেক মিথ্যা সংকেত তৈরি করে। নিচের চিত্রটি দেখুন:

Secret Solution YT...Secret Solution YT...Secret Solution YT...

Machine Translated by Google

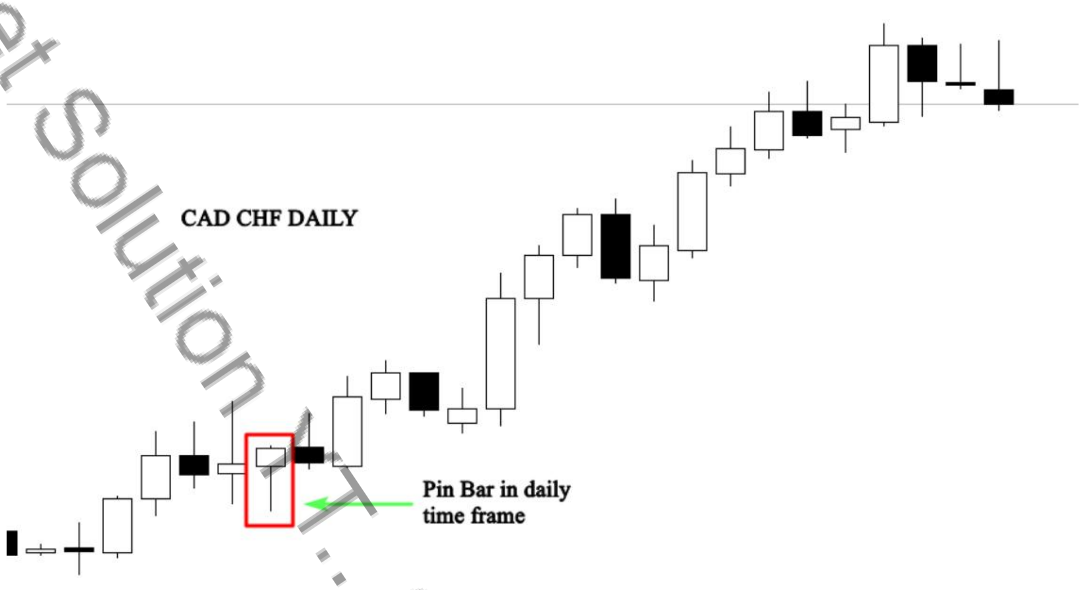

- বাজারের দিকনির্দেশের সাথে সামঞ্জস্য রেখে গঠিত পিন বারটি প্রবণতার বিপরীতে গঠিত পিন বারটির চেয়ে বেশি শক্তিশালী।

- আপনি যদি একটি স্পষ্ট প্রবণতা সনাক্ত করতে পারেন তার মানে আপনি জানেন যে বাজারের নিয়ন্ত্রণ কে।

প্রবণতার সাথে এই ক্যান্ডেলস্টিক প্যাটার্নের গঠন এটিকে এত কার্যকর করে তোলে। নীচের চার্ট দেখুন:

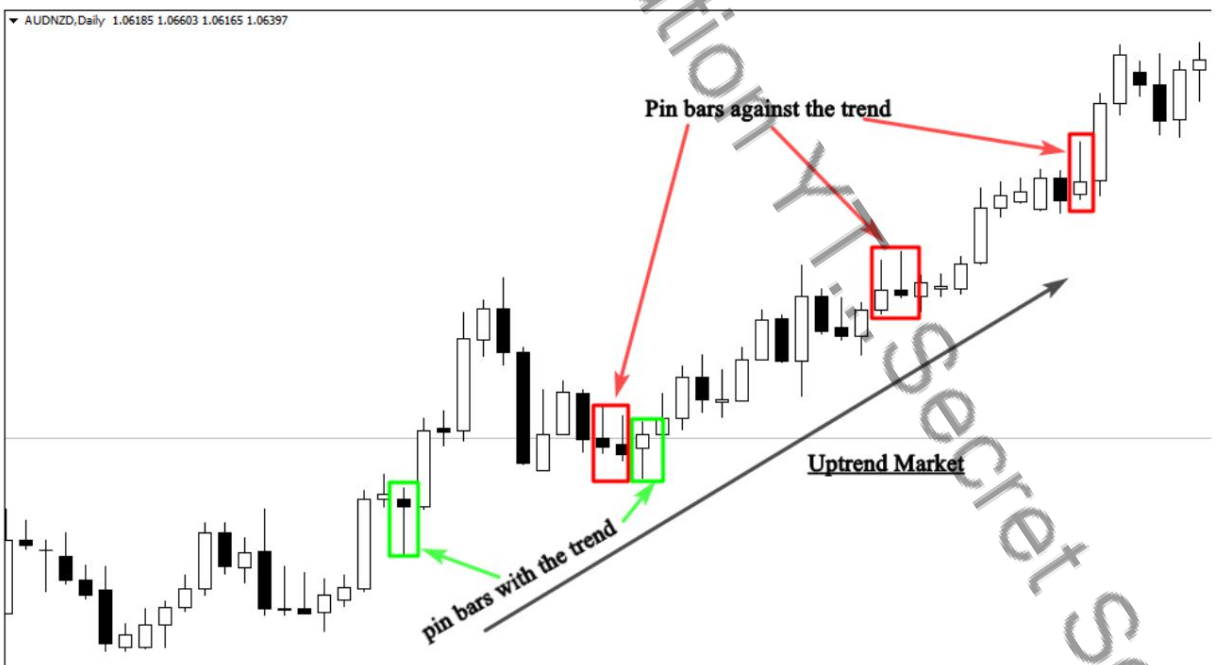

KohanFx.com

Machine Translated by Google

আপনি উপরের চার্টে দেখতে পাচ্ছেন, বুলিশ পিন বারগুলি যা আপট্রেন্ডের কাজের সাথে সামঞ্জস্য রেখে গঠিত হয়েছিল এবং সেগুলি বিবেচনায় নেওয়া উচিত।

কিন্তু প্রবণতার বিরুদ্ধে যে বিয়ারিশ গঠন করা হয়েছিল তা উপেক্ষা করা উচিত।

-একটি পিন বারের শারীরস্থানও গুরুত্বপূর্ণ, আপনাকে নিশ্চিত করতে হবে যে ক্যান্ডেলস্টিকটি একটি পিন বার তা প্রকৃত শরীর এবং লেজের মধ্যে দূরত্ব দেখে।

লম্বা লেজ সহ পিন বারগুলি আরও শক্তিশালী।

পিন বার মোমবাতি গঠনের পিছনে মনোবিজ্ঞান:

দাম প্রত্যাখ্যান করা হলে পিন বার তৈরি হয়, এই প্রত্যাখ্যান একটি বিপরীত সংকেত নির্দেশ করে না, কারণ এই মূল্য অ্যাকশন সেটআপ আপনার চার্টের সর্বত্র তৈরি হতে পারে।

ট্রেডিং পিন বারগুলি দেখার সময় সবচেয়ে গুরুত্বপূর্ণ ক্ষেত্রগুলি হল প্রধান মূল স্তরগুলি যেমন: সমর্থন এবং প্রতিরোধ, সরবরাহ এবং চাহিদা অঞ্চল এবং চলমান গড়।

এই স্তরগুলিতে এই ক্যান্ডেলস্টিক চার্ট প্যাটার্নের গঠন বাজারে কী ঘটছে সে সম্পর্কে একটি পরিষ্কার ধারণা দেয়।

উদাহরণস্বরূপ, যদি প্রত্যাখ্যানটি একটি সমর্থন স্তরের কাছাকাছি হয় তবে এটি একটি সুস্পষ্ট ইঙ্গিত যে ষাঁড়গুলি আরও শক্তিশালী এবং তারা বাজারকে ঊর্ধ্বমুখী করতে ইচ্ছুক।

নীচের চার্ট দেখুন:

KohanFx.com

Machine Translated by Google

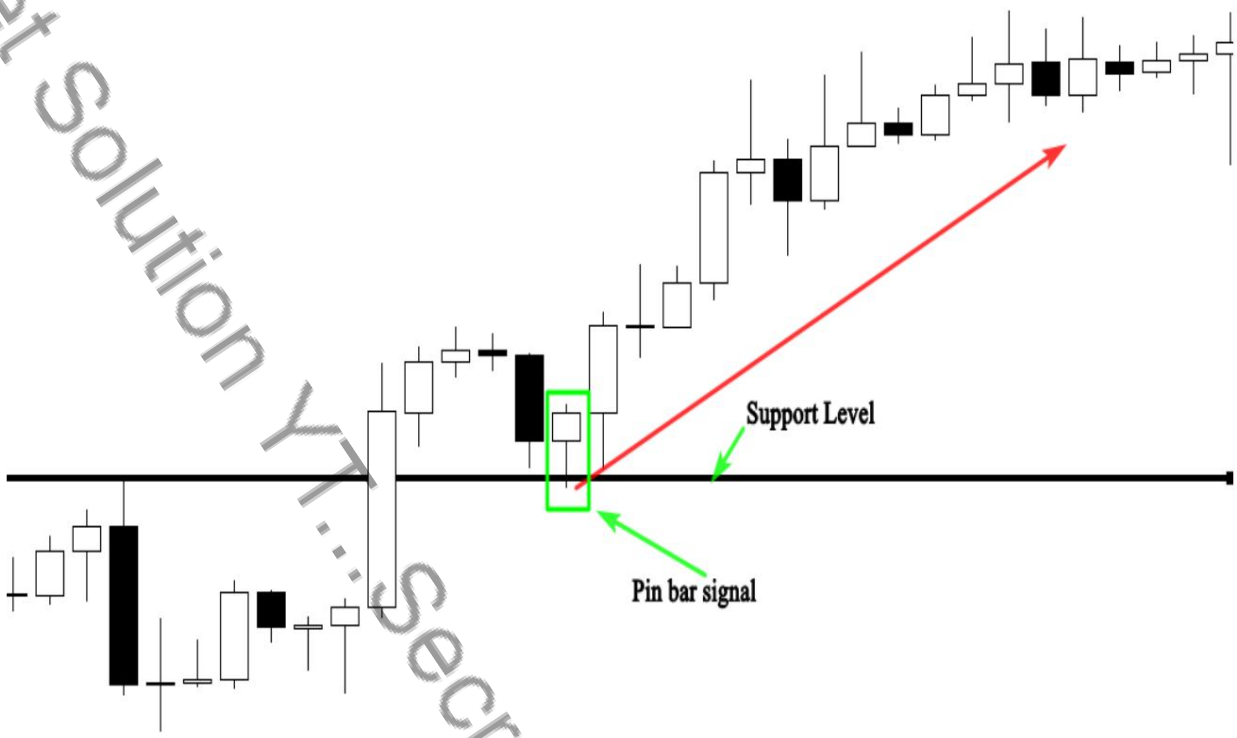

যদি এই ক্যান্ডেলস্টিকটির গঠন একটি প্রতিরোধের স্তরের কাছাকাছি ঘটে তবে এটি ইঙ্গিত করে যে ভালুকরা দাম প্রত্যাখ্যান করে এবং ষাঁড়গুলিকে এই স্তরটি ভাঙতে বাধা দেয়। সুতরাং, এর মানে হল যে বিক্রেতারা বাজারকে নিম্নগামী করতে ইচ্ছুক। নীচের চার্ট দেখুন:

Secret Solution YT...Secret Solution YT...Secret Solution YT...Secret Solution Y

KohanFx.com

Machine Translated by Google

আপনি যদি এই মূল্য অ্যাকশন প্যাটার্ন গঠনের পিছনে মনোবিজ্ঞান বুঝতে পারেন, তাহলে আপনি ভবিষ্যতে কী ঘটতে পারে তা অনুমান করতে সক্ষম হবেন এবং আপনি উচ্চ সম্ভাবনার পিন বার সংকেতের উপর ভিত্তি করে ভাল ব্যবসা করতে পারবেন।

Secret Solution YT...Secret Solution YT...Secret Solution YT...Secret Solution YT...

KohanFx.com

Machine Translated by Google

ট্রেন্ডের সাথে পিন বার ক্যান্ডেলস্টিক ট্রেড করা

আপনি যদি একজন শিক্ষানবিস ব্যবসায়ী হন, আমি আপনাকে প্রবণতার সাথে লেগে থাকার পরামর্শ দিচ্ছি, কারণ ট্রেন্ডিং মার্কেটে থাকা পিন বারগুলি উচ্চ ঝুঁকি/পুরস্কার অনুপাতের সাথে ভাল ব্যবসার সুযোগ দেয়।

আপনি যখন রেন্ডের সাথে ট্রেডিং করতে পারদর্শী হন, তখন আপনি ট্রেড রেঞ্জ-বাউন্ড মার্কেটে বা এমনকি কাউন্টার-ট্রেন্ডে যেতে পারেন।

এই কৌশলটি সহজ, আপনি একটি পরিষ্কার আপট্রেন্ড বা ডাউনট্রেন্ড সনাক্ত করে শুরু করেন এবং সমর্থন বা প্রতিরোধের স্তরে পুলব্যাক হওয়ার পরে আপনি একটি পিন বার হওয়ার জন্য অপেক্ষা করেন।

নীচের উদাহরণ দেখুন:

নীচের চিত্রটি দেখায় যে এই মূল্য অ্যাকশন সিগন্যালটি কীভাবে কাজ করে যদি এটি ট্রেন্ডের সাথে ট্রেড করা হয়, আপনি দেখতে পাচ্ছেন, মূল্যটি থেকে প্রত্যাখ্যান করা হয়েছিল

KohanFx.com

Machine Translated by Google

রেজিস্ট্যান্স লেভেল যা ইঙ্গিত করে যে ভাল্লুক এখনও ডাউনট্রেন্ডের দায়িত্বে রয়েছে।

পিন বারের গঠন রিট্রেসমেন্ট মুভের সমাপ্তি এবং ডাউনট্রেন্ডের সাথে সামঞ্জস্য রেখে রেজিস্ট্যান্স লেভেলে ইম্পালসিভ মুভের সূচনা নির্দেশ করে।

এটি একটি উচ্চ-মানের সেটআপ কারণ নিম্নলিখিত সমস্ত মানদণ্ডকে সম্মান করা হয়:

1-পিন বারটি ভালভাবে গঠিত, এবং এটি বাজারের দিকনির্দেশের সাথে সঙ্গতিপূর্ণ।

2-প্রত্যাখ্যান একটি প্রধান কী স্তরে ঘটেছে যা বাজারে একটি উত্তপ্ত বিন্দু (প্রতিরোধ স্তর) প্রতিনিধিত্ব করে।

3-পুরস্কার অনুপাতের ঝুঁকি ভাল, এবং এটি ট্রেড করার জন্য মূল্যবান।

কখনও কখনও, বাজার প্রবণতা থাকলেও, আমরা সমর্থন এবং প্রতিরোধের মাত্রা আঁকতে পারি না, কারণ দামগুলি একটি নির্দিষ্ট উপায়ে চলে যা আমরা স্ট্যাটিক কী স্তরগুলি চিহ্নিত করতে পারি না।

আপনি যদি এই পরিস্থিতিতে থাকেন, আপনি 21-মুভিং এভারেজ ব্যবহার করতে পারেন যা একটি আপট্রেন্ড মার্কেটে একটি ডাইনামিক সাপোর্ট এবং ডাউনট্রেন্ড মার্কেটে একটি ডাইনামিক রেজিস্ট্যান্স হিসেবে কাজ করবে।

নিচের চিত্রটি দেখুন:

KohanFx.com

Machine Translated by Google

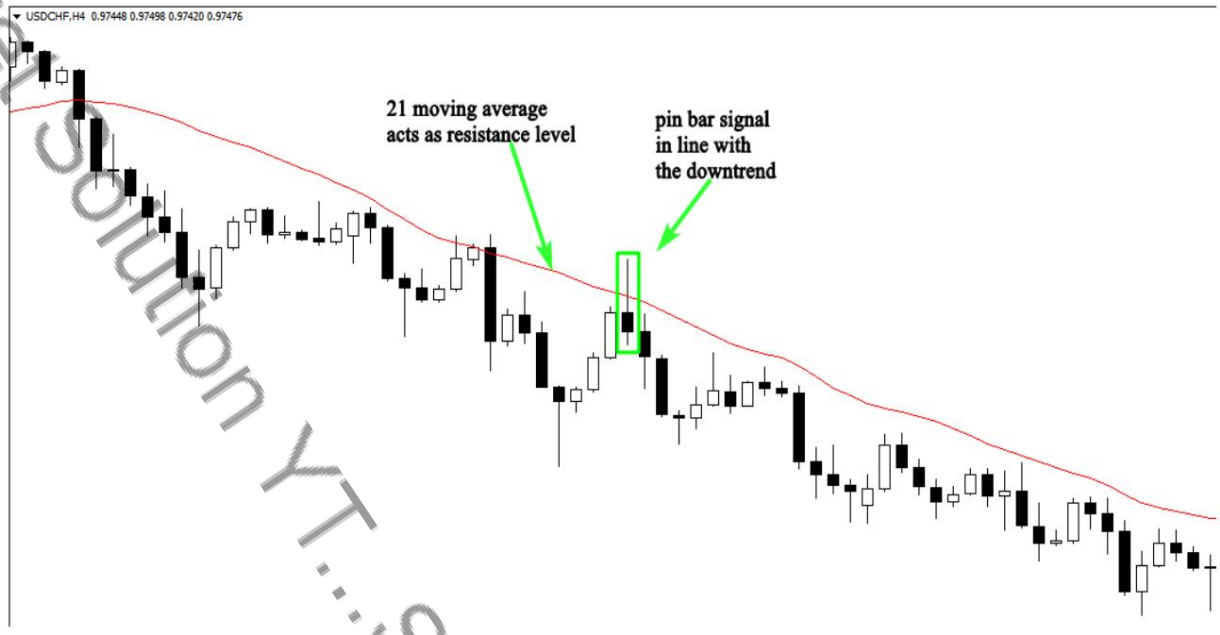

আপনি উপরের চার্টে দেখতে পাচ্ছেন, বাজার নিম্নমুখী ছিল, 21টি চলমান গড় ব্যবহার করে আমাদের গতিশীল প্রতিরোধের মাত্রা এবং উচ্চ সম্ভাবনার পিন বার সেটআপ সনাক্ত করতে সহায়তা করে। নীচের আরেকটি চার্ট দেখুন:

KohanFx.com

Machine Translated by Google

উপরের 4-ঘন্টার চার্টটি ব্যাখ্যা করে যে কীভাবে 21-মুভিং এভারেজ আমাদের বাজারে মূল পয়েন্ট খুঁজে পেতে সাহায্য করতে পারে।

দাম যখন চলমান গড়ের কাছে পৌঁছায়, তখন বাজারে ক্রয়ের চাপ পড়ে এবং দাম বেড়ে যায়।

চার্টে পিন বার সিগন্যালটি স্পষ্ট, কারণ প্রবণতাটি বুলিশ, প্রাইস অ্যাকশন সেটআপের একটি বুলিশ অ্যানাটমিও রয়েছে এবং 21-মুভিং এভারেজ থেকে প্রত্যাখ্যান হল বাজার কেনার একটি নিশ্চিতকরণ সংকেত।

Secret Solution YT...Secret Solution YT...Secret Solution YT...Secret Solution Y

KohanFx.com

Machine Translated by Google

ট্রেডিং কৌশল

যখন আমরা ট্রেন্ড, (আপট্রেন্ড বা ডাউনট্রেন্ড) এবং লেভেল (সমর্থন বা প্রতিরোধ) চিহ্নিত করি।

এবং আমরা প্রবণতার দিক অনুসারে এই স্তরগুলির কাছাকাছি একটি পিন বার পাই। দ্বিতীয় ধাপ হল এই ক্যান্ডেলস্টিক প্যাটার্নের উপর ভিত্তি করে কীভাবে বাজারে প্রবেশ করতে হয় তা জানা।

আমার অভিজ্ঞতা অনুযায়ী, বিভিন্ন এন্ট্রি অপশন আছে যখন ট্রেডিং পিন বার আসে; এটি সবই নির্ভর করে ক্যান্ডেল অ্যানাটমি, বাজারের অবস্থা এবং আপনার অর্থ ব্যবস্থাপনার কৌশলের ওপর।

1-আক্রমনাত্মক এন্ট্রি বিকল্প: এই পদ্ধতিতে নিশ্চিতকরণের জন্য অপেক্ষা না করেই পিন বার বন্ধ হওয়ার পরপরই বাজারে প্রবেশ করা হয়।

এই কৌশলটি আপনাকে শুরু থেকে মুভ ধরতে সাহায্য করবে, কারণ কখনও কখনও পিন বার বন্ধ হওয়ার পরে দাম বেড়ে যায় এবং আপনি যদি বাজারে না থাকেন তবে ট্রেড আপনাকে ছাড়াই চলে যাবে।

নীচের উদাহরণ দেখুন:

KohanFx.com

Machine Translated by Google

উপরের চার্টটি দেখায় যে কিভাবে একটি আক্রমনাত্মক এন্ট্রি আপনাকে বাজারের বাইরে না রেখে সঠিক সময়ে আপনার বাণিজ্য সম্পাদন করতে সাহায্য করতে পারে।

এবং আপনি দেখতে পাচ্ছেন, আমরা এই বাণিজ্য নিয়েছি কারণ আমাদের তিনটি গুরুত্বপূর্ণ উপাদান ছিল:

-প্রবণতা: বাজার নিম্নমুখী ছিল, এই ক্ষেত্রে আমরা বিক্রয়ের সুযোগ খুঁজছি।

স্তর: এই চার্টে আমাদের একটি সমর্থন স্তর ছিল যা প্রতিরোধে পরিণত হয়।

সংকেত: রেজিস্ট্যান্স লেভেলে ফিরে আসার পরে একটি পরিষ্কার পিন বার তৈরি হয়েছিল।

যখন আপনার বাজারে এই তিনটি উপাদান থাকে, তখন আপনি শুধু পিন বার বন্ধ হওয়ার পরে আপনার ট্রেড করুন এবং আপনার স্টপ লস লম্বা লেজের উপরে। ডাউনট্রেন্ডের ক্ষেত্রে আপনার লাভের লক্ষ্য হবে পরবর্তী সমর্থন স্তর।

বাজারে উচ্চ সম্ভাবনার এন্ট্রি খুঁজে পেতে এই তিনটি উপাদানই যথেষ্ট।

রক্ষণশীল এন্ট্রি বিকল্প: এই কৌশলটির মধ্যে রয়েছে রেঞ্জ বার রিট্রেসমেন্টের 50% পরে বাজারে প্রবেশ করা।

এই কৌশলটি কখনও কখনও কাজ করবে এবং এটি আপনাকে 5:1 এর বেশি ঝুঁকি/পুরস্কার অনুপাত দেয় এবং কখনও কখনও আপনাকে ছাড়াই বাজার চলে যাবে।

নিচের চিত্রটি দেখুন:

KohanFx.com

Machine Translated by Google

উপরের চিত্রটি আমাদের রক্ষণশীল এন্ট্রিগুলির শক্তি সম্পর্কে একটি ধারণা দেয়, আপনি দেখতে পাচ্ছেন, এই প্রবেশ পদ্ধতি আমাদের ঝুঁকি হ্রাস করতে এবং আমাদের পুরস্কার বাড়াতে সহায়তা করে।

উপরের ট্রেডের ঝুঁকি/পুরস্কার অনুপাত 5:1-এর বেশি। প্রতি মাসে এই ধরনের একটি ট্রেড একটি শালীন আয়ের জন্য যথেষ্ট। নীচের আরেকটি চার্ট দেখুন:

Secret Solution YT...Secret Solution YT...Secret Solution YT...Secret Solution Y

KohanFx.com

Machine Translated by Google

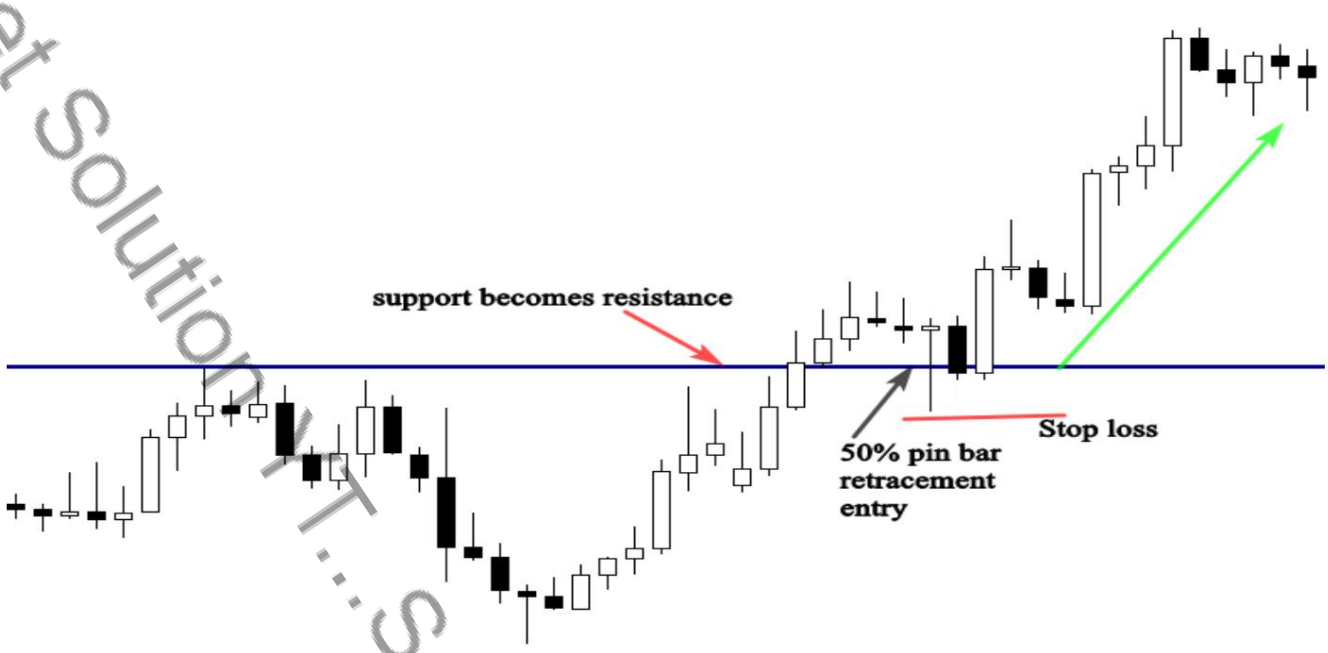

এই এন্ট্রি বিকল্পের একটি ত্রুটি হল যে বাজার কখনও কখনও রেঞ্জ বারের 50% পর্যন্ত ফিরে আসে না, যা আপনাকে হতাশ বোধ করবে কারণ আপনাকে ছাড়াই বাজার লাভের লক্ষ্যে চলে যাবে।

কোন ভুল বা সঠিক প্রবেশের বিকল্প নেই, উভয়ই দুর্দান্ত কাজ করে, কিন্তু স্ক্রীনের সময় এবং অভিজ্ঞতার সাথে, আপনি আক্রমনাত্মক বা রক্ষণশীলভাবে ট্রেড করবেন কিনা তা সিদ্ধান্ত নিতে সক্ষম হবেন।

Secret Solution YT...Secret Solution YT...Secret Solution YT...Secret Solution Y

KohanFx.com

Machine Translated by Google

সঙ্গম সঙ্গে ট্রেডিং পিন বার

সঙ্গম ঘটে যখন অনেক প্রযুক্তিগত সূচক একই সংকেত তৈরি করে, এই ট্রেডিং ধারণাটি প্রাইস অ্যাকশন ট্রেডাররা তাদের এন্ট্রি পয়েন্ট ফিল্টার করতে এবং বাজারে উচ্চ সম্ভাবনার সিগন্যাল চিহ্নিত করতে ব্যবহার করে।

আপনি শিক্ষানবিস বা উন্নত ব্যবসায়ী কিনা তা বিবেচ্য নয়, সঙ্গমের সাথে ট্রেড করা আবশ্যক, কারণ এটি আপনাকে পরিমাণের পরিবর্তে গুণমানের সেটআপগুলিতে ফোকাস করতে সহায়তা করবে এবং এটি আপনার ট্রেডিং কার্যক্ষমতাকে অসাধারণভাবে বাড়িয়ে তুলবে।

সঙ্গম মানে সংমিশ্রণ বা সংযোগ, এটি এমন একটি পরিস্থিতি যেখানে দুটি বা ততোধিক জিনিস মিলিত হয় বা একত্রিত হয়, উদাহরণস্বরূপ, যদি আমরা একটি পিন বার সংকেত খুঁজছি, আমাদের প্রবেশ নিশ্চিত করার জন্য আমাদের সঙ্গমের অন্যান্য কারণগুলি খুঁজে বের করতে হবে; আমরা আমাদের চার্টে খুঁজে পাই এমন কোনো পিন বার নিতে যাচ্ছি না।

সঙ্গমের কারণ:

প্রবণতা: এটি সঙ্গমের সবচেয়ে গুরুত্বপূর্ণ কারণগুলির মধ্যে একটি, এটিই প্রথম জিনিস যা বেশিরভাগ সফল ব্যবসায়ীরা তাদের চার্টে খোঁজেন, আপনি বাজারের দিকনির্দেশের সাথে সঙ্গতিপূর্ণ কিনা তা চিহ্নিত না করে কোনো সেটআপ ট্রেড করতে পারবেন না বা না.

একটি ডাউনট্রেন্ডে একটি বিয়ারিশ পিন বার একটি রেঞ্জ-বাউন্ড মার্কেটের চেয়ে বেশি শক্তিশালী সংকেত।

সমর্থন এবং প্রতিরোধের স্তর এবং সরবরাহ এবং চাহিদার ক্ষেত্রগুলি: এই প্রধান স্তরগুলির বাজারে একটি উল্লেখযোগ্য গুরুত্ব রয়েছে, কারণ সমস্ত বড় অংশগ্রহণকারীরা এই নির্দিষ্ট ক্ষেত্রগুলি দেখেন।

মুভিং এভারেজ: আমি ব্যক্তিগতভাবে 8 এবং 21 মুভিং এভারেজ ব্যবহার করি, এই টেকনিক্যাল ট্রেডিং টুলটি ডাইনামিক সাপোর্ট এবং রেজিস্ট্যান্স হিসেবে কাজ করে এবং এটি ট্রেন্ডিং মার্কেটে সঙ্গমের একটি অত্যন্ত গুরুত্বপূর্ণ ফ্যাক্টর।

ফিবোনাচি রিট্রেসমেন্ট টুল: আমি 61% এবং 50% ফিবোনাচি ব্যবহার করি

বাজারে সবচেয়ে শক্তিশালী এলাকা খুঁজে পেতে রিট্রেসমেন্ট।

KohanFx.com

Machine Translated by Google

ট্রেন্ড লাইন: আপনার চার্টে এই লাইনগুলি আঁকা আমাদের বাজারের দিক সম্পর্কে একটি ধারণা দেয় এবং আমাদের বাজারে সবচেয়ে গুরুত্বপূর্ণ বিপরীত পয়েন্টগুলি খুঁজে পেতে সহায়তা করে।

আপনি যখন আপনার চার্ট বিশ্লেষণ করছেন, তখন আপনি ট্রেড বৈধ কিনা তা নির্ধারণ করতে এই সমস্ত স্তরগুলি খুঁজে পেতে বাধ্য নন।

আপনি যদি একটি ভাল পিন বার সেটআপের সাথে একত্রিত হওয়া মাত্র এক বা দুটি বিষয়ের সঙ্গম খুঁজে পান তবে এটি একটি লাভজনক বাণিজ্য করার জন্য যথেষ্ট।

উদাহরণস্বরূপ: সমর্থন বা প্রতিরোধের স্তরের কাছাকাছি একটি সুস্পষ্ট পিন বার সংকেত বাজারের দিক অনুসারে।

নিচের চিত্রটি দেখুন:

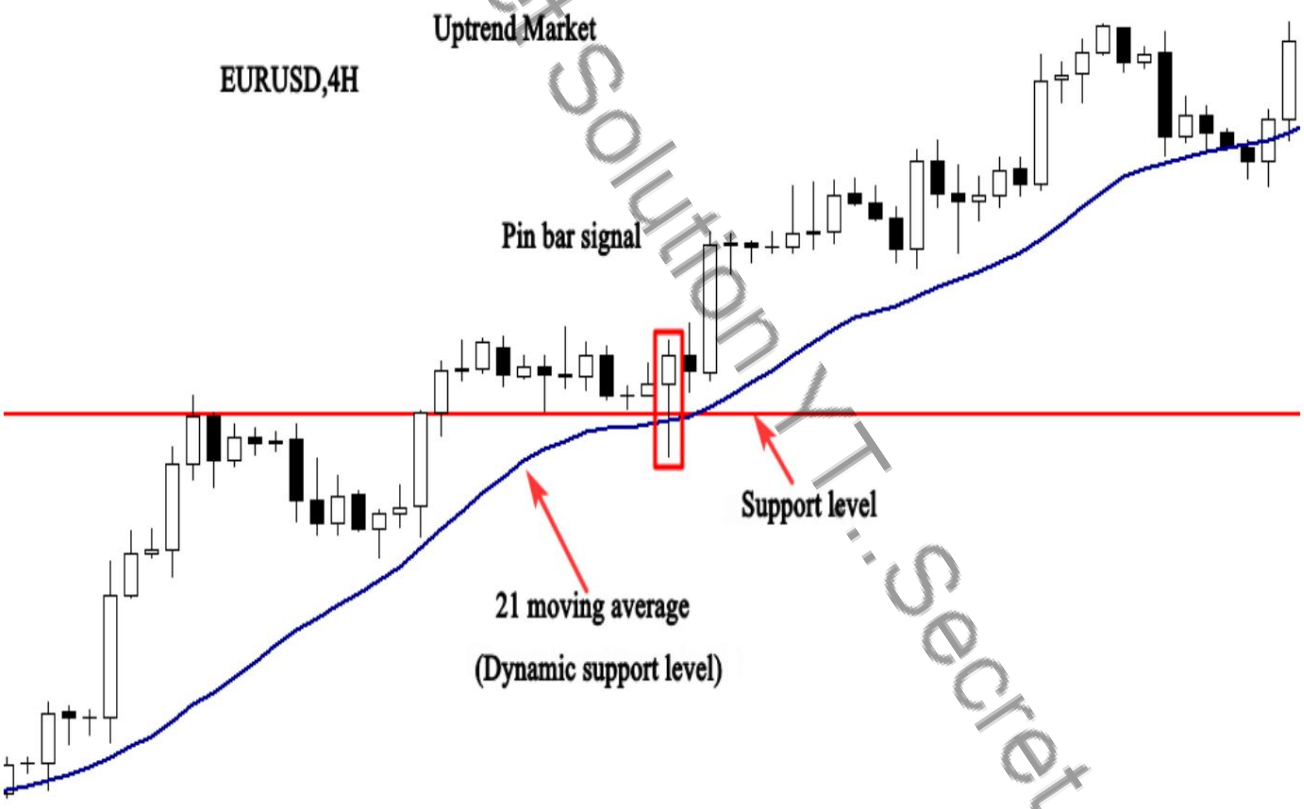

KohanFx.com

Machine Translated by Google

উপরের উদাহরণে, সঙ্গমের চারটি কারণের সাথে আমাদের একটি উচ্চ সম্ভাবনার সেটআপ রয়েছে।

1- প্রবণতা: বাজারে লেনদেন হচ্ছে যার অর্থ হল আমাদের প্রবণতা অনুসরণ করতে হবে এবং কেনার সুযোগ খুঁজতে হবে।

2-দ্যা লেভেল: সাপোর্ট লেভেল হল মার্কেটে একটি গুরুত্বপূর্ণ মূল লেভেল। আপনি দেখতে পাচ্ছেন, দাম রেজিস্ট্যান্স লেভেল থেকে বেরিয়ে আসে যা সাপোর্টে পরিণত হয় এবং এটিতে ফিরে আসে।

3-দ্য সিগন্যাল: বুলিশ পিন বার গঠনের পরে রিট্রেসমেন্ট প্রতিরোধের স্তরে ফিরে যা সমর্থনে পরিণত হয়।

4-আরেকটি সংকেত: সমর্থন স্তর থেকে পিন বার প্রত্যাখ্যান, এবং 21 চলন্ত গড় যা একটি গতিশীল সমর্থন স্তর হিসাবে কাজ করে।

বাজার কেনার জন্য আমাদের শক্তিশালী ট্রেডিং সংকেত দিতে এই সমস্ত কারণ একসাথে কাজ করে।

আরেকটি উদাহরণ দেখুন:

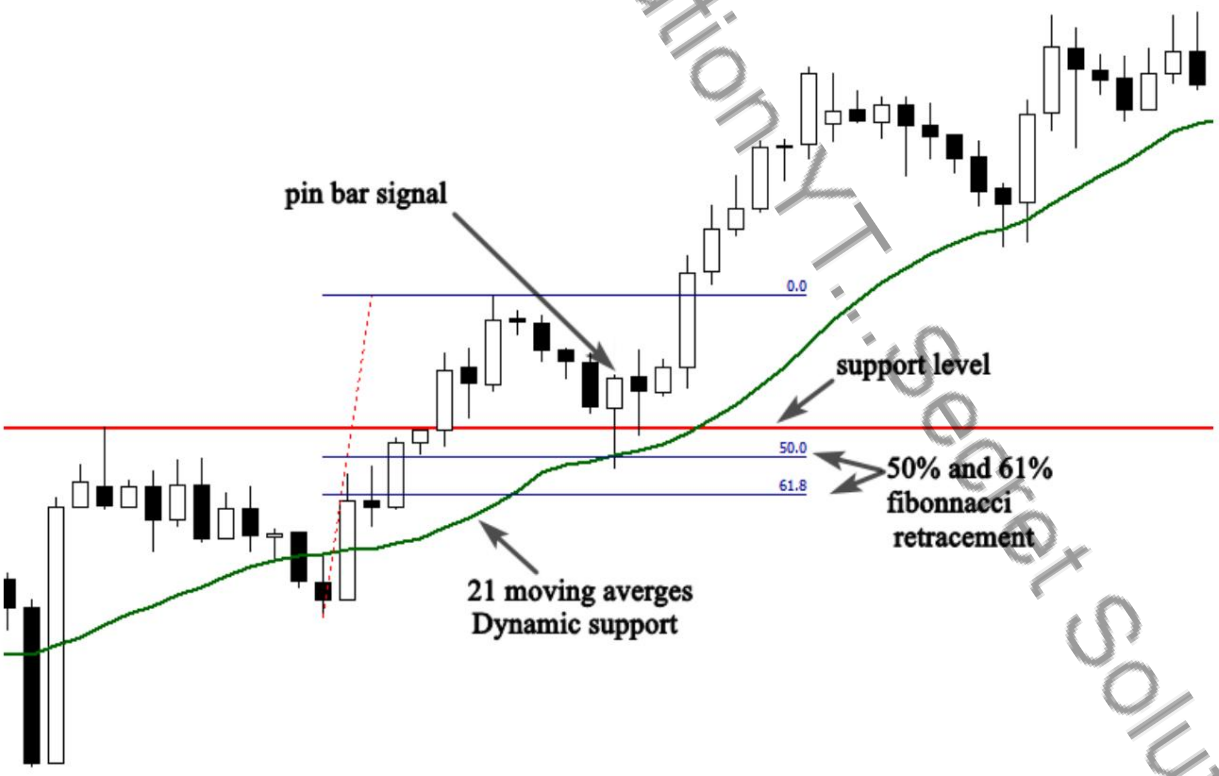

Secret Solution YT - Secret SolutionYT - Secret SolutionYT - Secret SolutionY
KohanFx.com

Machine Translated by Google

নীচের উদাহরণটি 4টি সঙ্গম স্তর দেখায় যা একটি শক্তিশালী ট্রেডিং সংকেত নির্দেশ করে, প্রথম ফ্যাক্টরটি হল বুলিশ প্রবণতা, এবং দ্বিতীয়টি হল প্রতিরোধের স্তর যা সমর্থনে পরিণত হয়।

তৃতীয়টি হল 21-চলন্ত গড় যা একটি গতিশীল সমর্থন স্তর হিসাবে কাজ করে। এবং শেষ ফ্যাক্টর হল বুলিশ প্রবণতার সাথে সামঞ্জস্য রেখে এই স্তরগুলির কাছাকাছি পিন বার গঠন।

আপনি যদি এই ট্রেডিং ধারণাটি গ্রহণ করেন, তাহলে আপনি যেভাবে বাজারকে উপলব্ধি করেন তা সম্পূর্ণরূপে পরিবর্তন করে দেবেন এবং আপনি ট্রেডগুলি ঘটানোর জন্য কঠোর চেষ্টা করার পরিবর্তে আপনার কাছে সেরা ট্রেডিং সেটআপ আসার জন্য অপেক্ষা করে স্নাইপারের মতো ট্রেড করা শুরু করবেন।

Secret Solution YT...Secret Solution YT...Secret Solution YT...Secret Solution Y

KohanFx.com

Machine Translated by Google

পিন বার ট্রেডের উদাহরণ

কিভাবে ট্রেন্ডের সাথে পিন বার ক্যান্ডেলস্টিক প্যাটার্ন ট্রেড করতে হয় তা বুঝতে সাহায্য করার জন্য আমি আপনাকে কিছু ট্রেডিং উদাহরণ দেব। এবং আপনার এন্ট্রি নিশ্চিত করতে সঙ্গম ধারণাটি কীভাবে ব্যবহার করবেন।

নীচের চার্ট দেখুন:

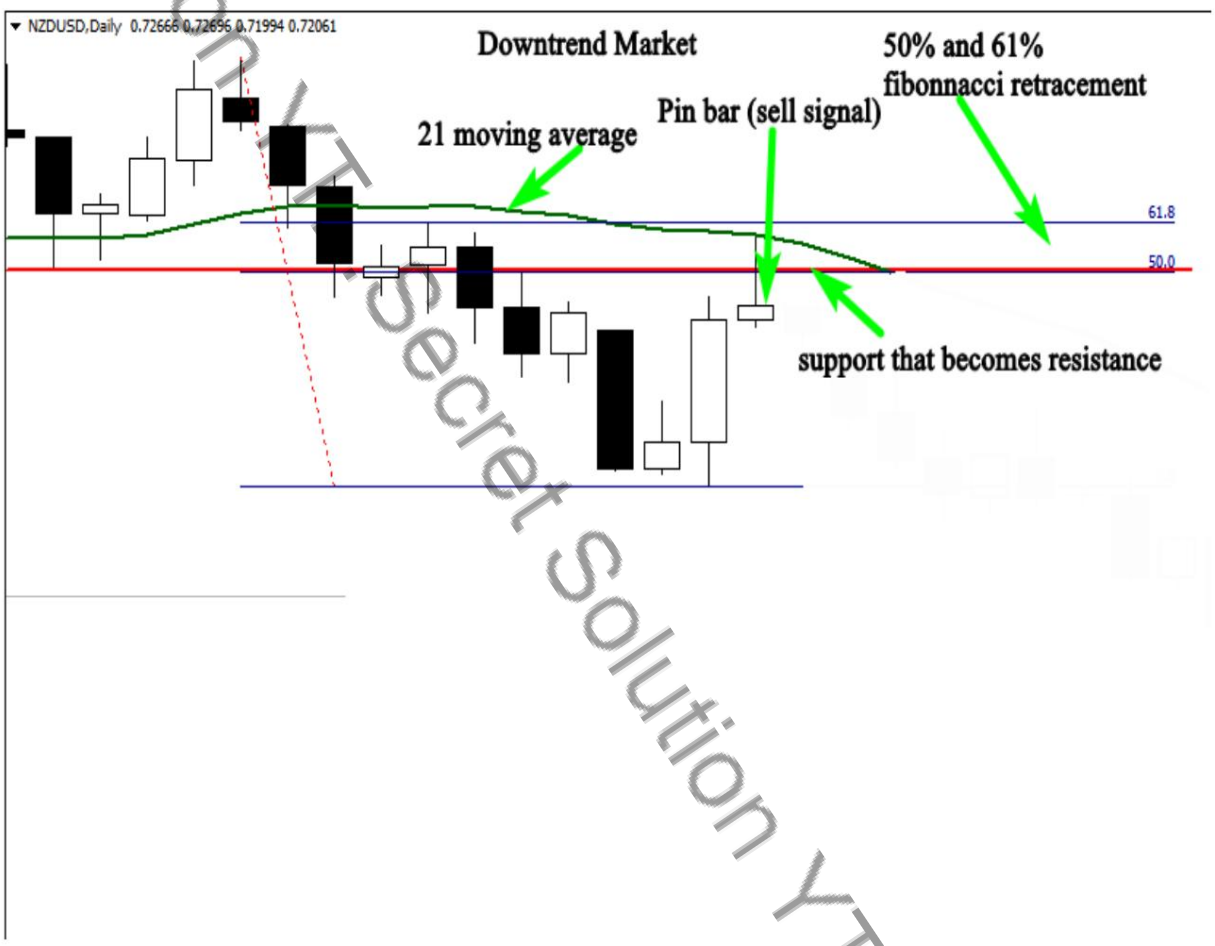

এটি হল NZDUSD দৈনিক চার্ট, আপনি দেখতে পাচ্ছেন যে বাজার নিম্নমুখী হচ্ছে। এই চার্ট থেকে আমরা সংগ্রহ করা প্রথম তথ্য।

সাপোর্ট লেভেলের ব্রেকআউট হওয়ার পর যা রেজিস্ট্যান্সে পরিণত হয়, দাম আবার এই লেভেলে ফিরে আসে এবং একটি পিন বার ক্যান্ডেলস্টিক প্যাটার্ন তৈরি করে।

KohanFx.com

Machine Translated by Google

রেজিস্ট্যান্স লেভেলের কাছাকাছি পিন বারের গঠন ইঙ্গিত দেয় যে রিট্রেসমেন্ট মুভ শেষ হয়ে গেছে, এবং একটি ইম্পলসিভ মুভের সূচনা ঘটতে পারে।

যখন আমরা চার্টে 21 মুভিং এভারেজ এবং ফিবোনাচি রিট্রেসমেন্ট রাখি, তখন আমরা দেখতে পাই যে এই স্তরগুলি থেকে পিন বারটি প্রত্যাখ্যান করা হয়েছে যা নির্দেশ করে যে এই স্তরটি অত্যন্ত গুরুত্বপূর্ণ এবং বিক্রেতারা বাজারকে নীচে ঠেলে দিতে ইচ্ছুক।

এখানে এই উদাহরণে আমাদের কাছে বাজার বিক্রি করার কঠিন কারণ রয়েছে, প্রথম কারণ হল নিম্নমুখী প্রবণতা।

দ্বিতীয় কারণ হল রেজিস্ট্যান্স লেভেলের কাছাকাছি পিন বারের গঠন যা পুলব্যাকের শেষ এবং নিচের দিকে একটি নতুন চালনার শুরু নির্দেশ করে।

তৃতীয় কারণ হল রেজিস্ট্যান্স লেভেল থেকে পিন বার প্রত্যাখ্যান এবং 21-মুভিং এভারেজ থেকে,

শেষ কারণ হল 50% ফিবোনাচি রিট্রেসমেন্ট স্তর থেকে পিন বার প্রত্যাখ্যান যা বাজারে সবচেয়ে শক্তিশালী কী স্তরগুলির মধ্যে একটি হিসাবে বিবেচিত হয়।

এরপর কী ঘটেছিল তা দেখতে নীচের চার্টটি দেখুন:

KohanFx.com

Machine Translated by Google

আপনি উপরের চার্টে দেখতে পাচ্ছেন, আমাদের বিশ্লেষণটি সঠিক ছিল, কারণ এটি বাজারে প্রবেশের কঠিন কারণগুলির উপর ভিত্তি করে ছিল।

এই পদ্ধতিটি আমি আপনাকে শিখতে চাই যাতে আপনি বাজারে সফলভাবে ট্রেড করতে সক্ষম হন। নীচের আরেকটি চার্ট দেখুন:

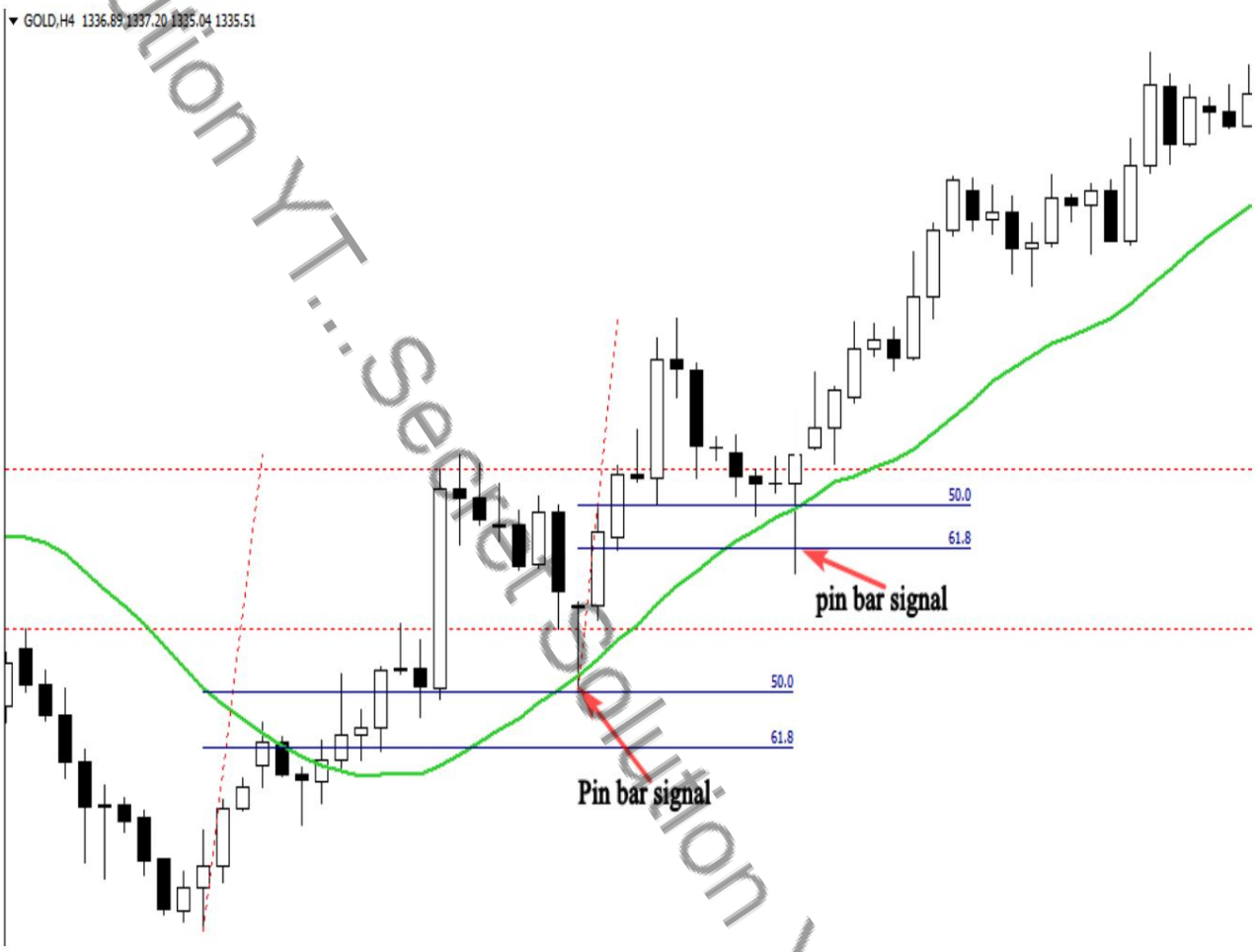

উপরের চার্ট দুটি গুরুত্বপূর্ণ কেনার সুযোগ দেখায়।

মার্কেট আপ প্রবণতা ছিল, সমর্থন স্তরে ফিরে retracement পরে প্রথম পিন বার গঠন একটি উচ্চ সম্ভাবনা এন্ট্রি ছিল.

যা আমাদের প্রবেশ নিশ্চিত করে তা হল 21-মুভিং এভারেজ থেকে প্রত্যাখ্যান এবং 50% ফিবোনাচি রিট্রেসমেন্ট।

একই জিনিস দ্বিতীয় পিন বারের সাথে ঘটে যা আমাদের আবার বাজারে প্রবেশ করতে এবং আরও লাভ করতে দেয়।

KohanFx.com

Machine Translated by Google

রেঞ্জ-বাউন্ড মার্কেটে ট্রেডিং পিন বার

আমরা বলতে পারি যে একটি বাজার তখন পরিসরে থাকে যখন দামগুলি উচ্চতর উচ্চ এবং উচ্চতর নিম্নতর করে না এবং সমর্থনের একটি নির্দিষ্ট স্তর এবং প্রতিরোধের একটি নির্দিষ্ট স্তরের মধ্যে অনুভূমিকভাবে ট্রেডিং শুরু করে।

একবার যখন আমি দেখি যে বাজার তার আচরণ পরিবর্তন করেছে, তখন আমাকে আমার কৌশল পরিবর্তন করতে হবে এবং একটি ট্রেডিং কৌশল অবলম্বন করতে হবে যা এই নতুন বাজারের অবস্থার সাথে খাপ খায়।

একটি রেঞ্জিং মার্কেট নিশ্চিত করার জন্য, আমাকে কমপক্ষে দুইটি সাপোর্ট লেভেল এবং দুইটি ছোঁয়া রেজিস্ট্যান্স লেভেলের সন্ধান করতে হবে এবং একবার আমি রেঞ্জটি শনাক্ত করে নিলে, দাম যখন সমর্থনে পৌঁছায় তখন দীর্ঘ সময় ধরে ট্রেড করা খুব সহজ হয়ে যায়। স্তর এবং সংক্ষিপ্ত যাচ্ছে যখন দাম প্রতিরোধের স্তরের কাছে পৌঁছায়।

একটি পরিসীমা-সীমাবদ্ধ বাজারের একটি উদাহরণ নীচে দেখুন:

যেমন আপনি দেখতে পাচ্ছেন, মূল্যগুলি মূল সমর্থন বা প্রতিরোধের স্তরের কাছে পৌঁছেছে, আমাদের কাছে বাজার কেনা বা বিক্রি করার সুযোগ রয়েছে; আমাদের শুধু একটি পিন বার ক্যান্ডেলস্টিকের মতো একটি পরিষ্কার মূল্য অ্যাকশন সেটআপের জন্য অপেক্ষা করতে হবে।

নীচের চিত্রটি দেখুন:

KohanFx.com

Machine Translated by Google

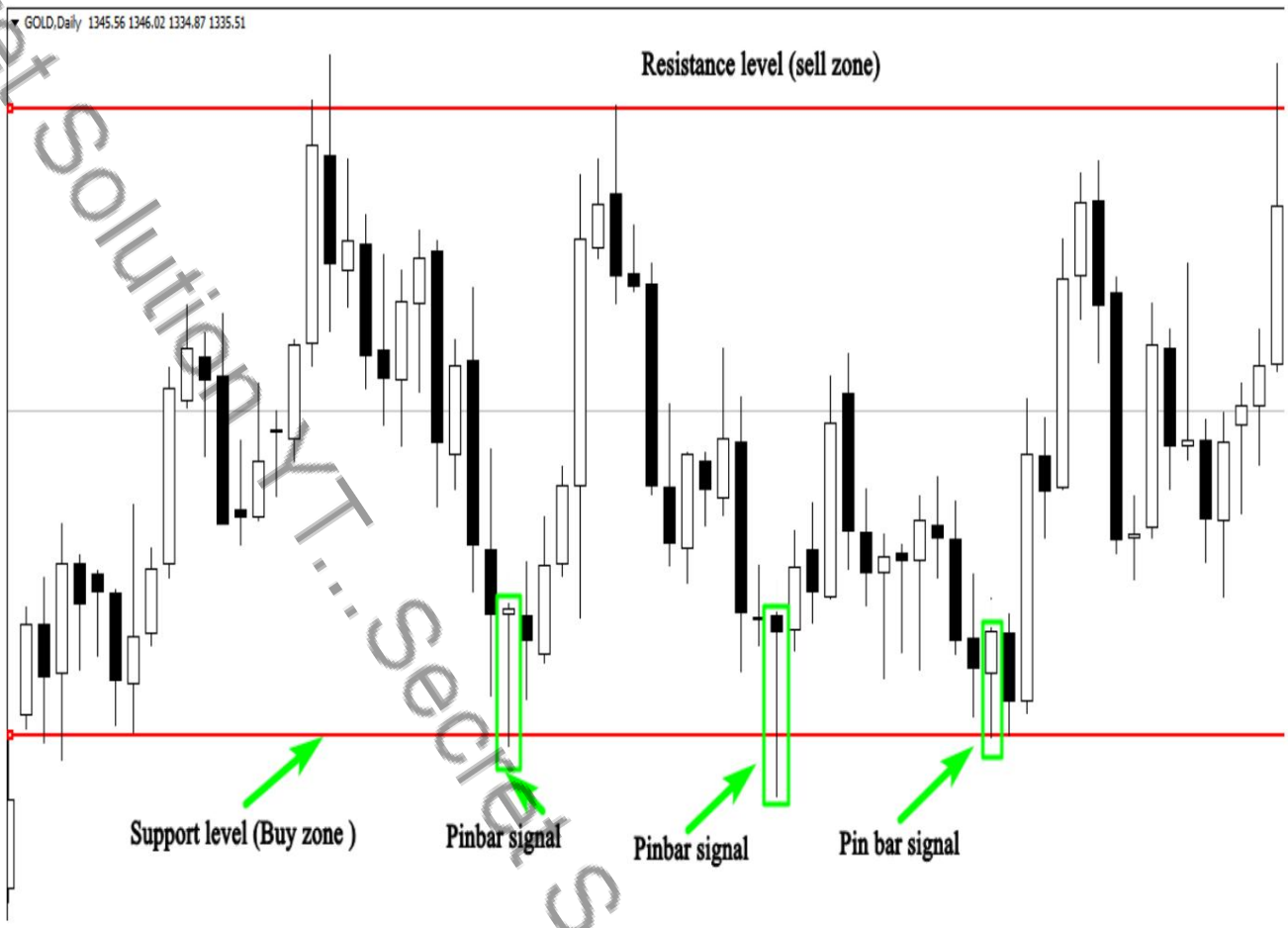

উপরের দৃষ্টান্তটি আমাদের তিনটি ট্রেডিং সুযোগ দেখায়, আমি আপনাকে ব্যাখ্যা করব কিভাবে আপনি সেগুলি সফলভাবে ট্রেড করতে পারেন:

1-প্রথমটি হল সমর্থন স্তর থেকে প্রত্যাখ্যাত একটি পিন বার, আপনি পিন বার বন্ধ হওয়ার পরে একটি ক্রয় অর্ডার দিতে পারেন, অথবা আপনি পিন বার পরিসীমার 50% ছুঁয়ে বাজারের জন্য অপেক্ষা করতে পারেন।

আপনার স্টপ লস সাপোর্ট লেভেলের উপরে রাখা উচিত এবং আপনার লাভের টার্গেট অবশ্যই রেজিস্ট্যান্স লেভেলের কাছাকাছি রাখতে হবে।

এই বাণিজ্যের ঝুঁকি পুরস্কার খুব আকর্ষণীয়.

2- দ্বিতীয় ট্রেডিং সুযোগটি সাপোর্ট লেভেলের কাছাকাছি ঘটে, আপনি পিন বার বন্ধ হওয়ার পরে একটি ক্রয় অর্ডার দেন এবং আপনার স্টপ লস সাপোর্ট লেভেলের নিচে হওয়া উচিত। আপনার লাভের লক্ষ্য হল পরবর্তী প্রতিরোধের স্তর।

KohanFx.com

Machine Translated by Google

3-তৃতীয় সেটআপ একটি সুস্পষ্ট কেনার সুযোগ; আপনি দেখতে পাচ্ছেন যে বাজারটি সমর্থন স্তর থেকে প্রত্যাখ্যান করা হয়েছিল এবং আমাদের জানাতে একটি পিন বার তৈরি করেছে যে ক্রেতারা এখনও সেখানে রয়েছে এবং বাজার সমর্থন স্তর থেকে বাউন্স হওয়ার সম্ভাবনা রয়েছে।

প্রধান মূল সমর্থন এবং প্রতিরোধের স্তরগুলি থেকে ট্রেড করা হল অর্থ ট্রেডিং রেঞ্জ-বাউন্ড মার্কেট তৈরি করার সবচেয়ে সহজ উপায়, এই ক্ষেত্রগুলি থেকে দৃঢ়ভাবে প্রত্যাখ্যান না হলে কোনও সেটআপ ট্রেড করার চেষ্টা করবেন না।

দ্বিতীয় কৌশলটি হল প্রধান মূল স্তরগুলির ব্রেকআউটের দিকে ট্রেড করা বা দামগুলি ব্রেকআউট পয়েন্টে ফিরে আসার জন্য অপেক্ষা করা এবং তারপরে আপনি দীর্ঘ যান বা আপনি বাজারকে ছোট করবেন।

নীচের উদাহরণ দেখুন:

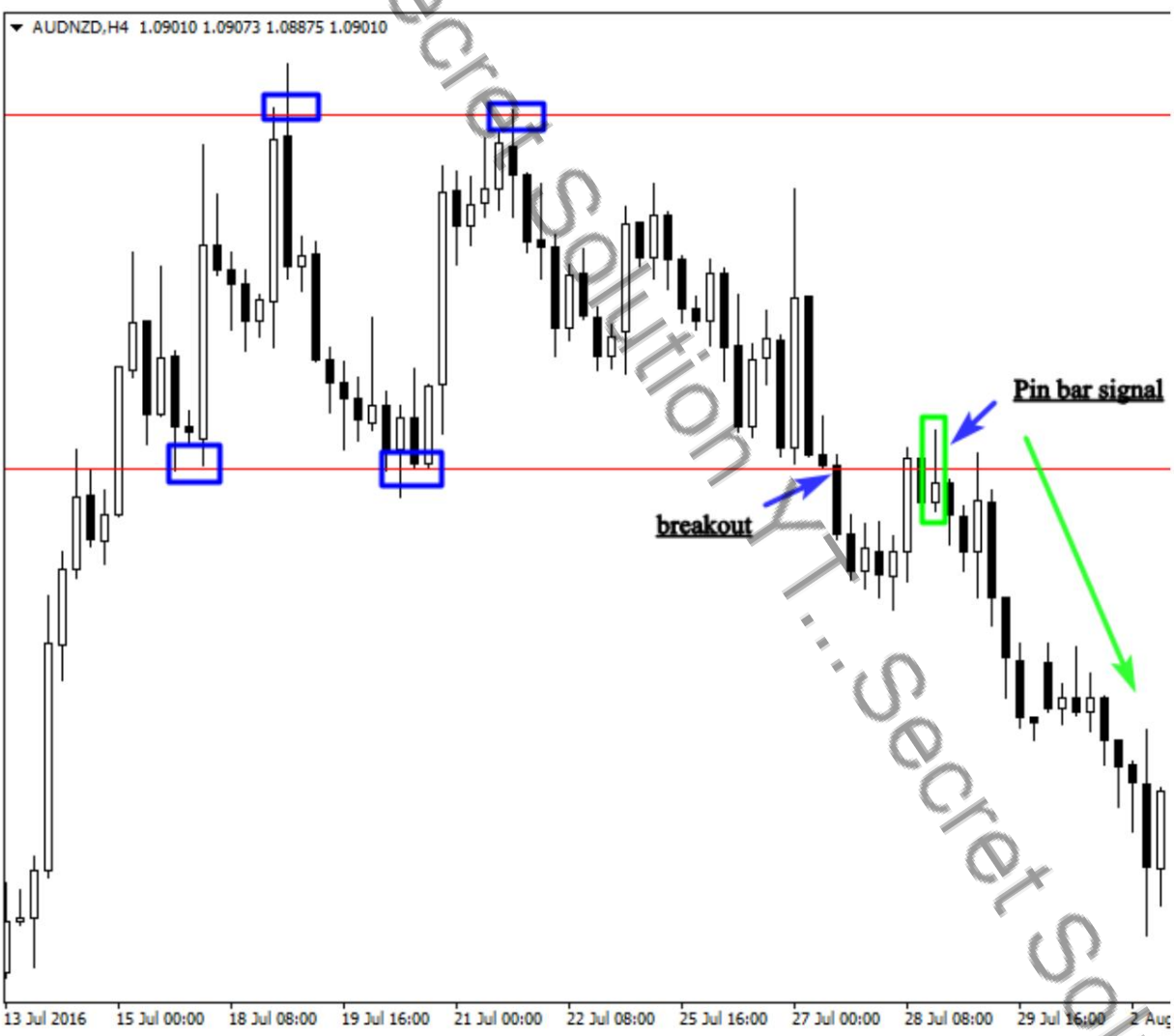

KohanFx.com

Machine Translated by Google

উপরের চিত্রটি একটি পরিসর-বাউন্ড মার্কেটকে চিত্রিত করে, মূল্য সমর্থন স্তর থেকে বেরিয়ে আসে এবং ব্রেকআউটের বিন্দুতে ফিরে আসে এবং একটি সুস্পষ্ট পিন বার গঠন বাজারকে সংক্ষিপ্ত করার জন্য একটি উচ্চ সম্ভাবনার সংকেত নির্দেশ করে।

এইভাবে পেশাদার ব্যবসায়ীরা এই প্রাইস অ্যাকশন সিগন্যালের উপর ভিত্তি করে রেঞ্জিং মার্কেটে ট্রেড করে।

প্রযুক্তিগত সূচক ব্যবহার করে কিভাবে পিন বার সংকেত নিশ্চিত করবেন

আপনার এন্ট্রি নিশ্চিত করার জন্য প্রযুক্তিগত সূচক ব্যবহার করা আপনার ব্যবসার লাভজনক হওয়ার সম্ভাবনা বাড়িয়ে তুলবে, আমি আপনাকে বলছি না যে আপনাকে সংকেত তৈরি করার জন্য সূচকগুলিতে ফোকাস করতে হবে, কারণ এটি কখনই আপনার জন্য কাজ করবে না, কিন্তু আপনি যদি আপনার মূল্যের ক্রিয়াকলাপ একত্রিত করতে পারেন সঠিক সূচকগুলির সাথে কৌশলগুলি, আপনি আপনার সংকেতগুলি ফিল্টার করতে এবং সেরা সেটআপগুলি ট্রেড করতে সক্ষম হবেন।

যখন আমি একটি পরিসর-বাউন্ড মার্কেট পরীক্ষা করি তখন আমি আমার এন্ট্রি নিশ্চিত করতে ব্যবহার করি এমন একটি সেরা সূচক হল বলিঞ্জার ব্যান্ড সূচক।

এই প্রযুক্তিগত ট্রেডিং টুলটি বাজারের অস্থিরতা পরিমাপ করার জন্য জন বলিঙ্গার দ্বারা তৈরি করা হয়েছিল।

কৌশলটি খুবই সহজ, আমরা উপরের এবং নীচের বলিংগার ব্যান্ডের মিথ্যা ব্রেকআউটের সাথে অনুভূমিক সমর্থন এবং প্রতিরোধকে একত্রিত করব, যদি দামগুলি প্রধান মূল স্তরগুলি থেকে এবং ব্যান্ডগুলি থেকে প্রত্যাখ্যান করা হয়, এটি একটি নিশ্চিতকরণ যে বাজার এই স্তরগুলি থেকে বাউন্স করবে।

নীচে একটি উদাহরণ দেখুন:

KohanFx.com

Machine Translated by Google

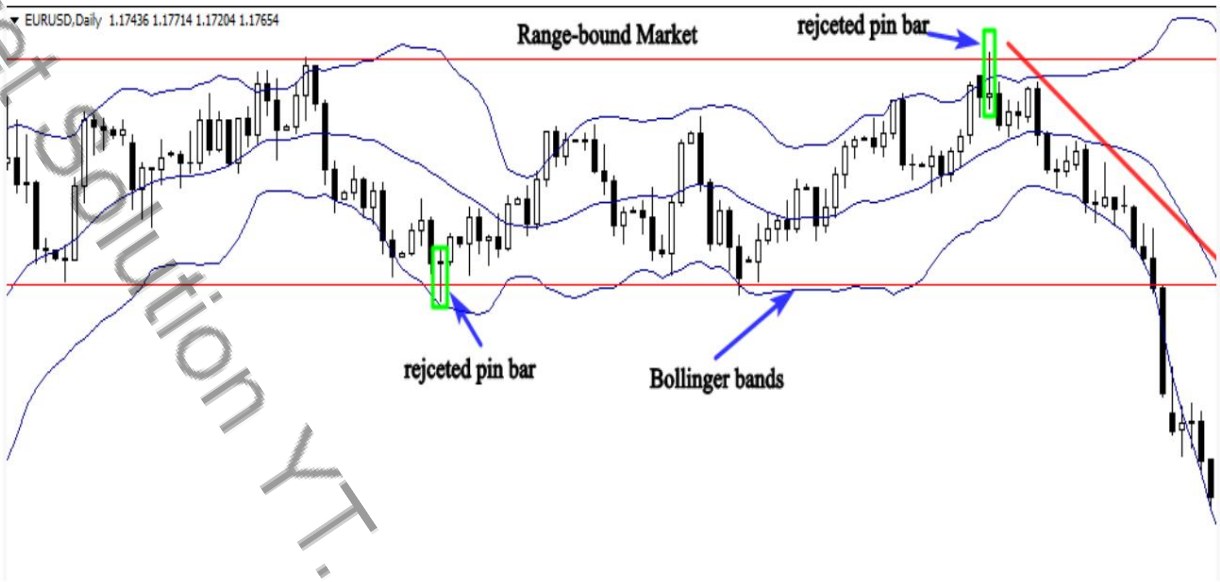

আপনি যদি উপরের চার্টটি দেখেন, আপনি লক্ষ্য করবেন কিভাবে বলিঙ্গার ব্যান্ডগুলি একটি গতিশীল সমর্থন এবং প্রতিরোধ হিসাবে কাজ করে, যখন বাজার উপরের বা নিম্ন ব্যান্ডের কাছে আসে, তখন দাম দৃঢ়ভাবে বাউন্স করে।

তাই যদি আমরা দেখি যে একটি পিন বার একটি অনুভূমিক কী স্তর থেকে এবং ব্যান্ড থেকে প্রত্যাখ্যান করা হয়েছে, এটি বাজার কেনা বা বিক্রি করার একটি স্পষ্ট নিশ্চিতকরণ।

এই নিশ্চিতকরণ কৌশলটি খুবই সহজ, এবং এটি আপনাকে সিদ্ধান্ত নিতে সাহায্য করবে যে একটি ট্রেড নেবেন নাকি এটিকে উপেক্ষা করবেন, কারণ ট্রেডিং হল আবেগের বিষয়, এবং কখনও কখনও, আপনি একটি পরিসর বাউন্ড মার্কেটে একটি সুন্দর পিন বার সিগন্যাল দেখতে পাবেন, কিন্তু আপনি খুঁজে পাবেন সিদ্ধান্ত নেওয়া কঠিন।

এই ক্ষেত্রে আপনাকে যা করতে হবে তা সহজ, শুধু আপনার চার্টে আপনার বলিঙ্গার ব্যান্ডগুলি রাখুন এবং আপনি যদি দেখেন যে অনুভূমিক স্তর থেকে এবং ব্যান্ডগুলি থেকে সংকেত প্রত্যাখ্যান করা হয়েছে, তাহলে আপনার পরবর্তী কী করা উচিত তা নিয়ে বেশি চিন্তা করবেন না।

শুধু আপনার বাণিজ্য সম্পাদন করুন, আপনার স্টপ লস এবং লাভের লক্ষ্য রাখুন তারপর দূরে থাকুন এবং বাজারকে আপনার জন্য কাজ করতে দিন।

নীচে আরেকটি চিত্র দেখুন:

Secret Solution YT...Secret Solution YT...Secret Solution YT...Secret Solution YT...
KohanFx.com

Machine Translated by Google

উপরের দৈনিক চার্টটি আমাদের দেখায় কিভাবে এই সূচকটি আমাদের আত্মবিশ্বাসের সাথে আমাদের ব্যবসা চালাতে সাহায্য করতে পারে; পিন বার দ্বারা তৈরি প্রতিরোধের স্তরের মিথ্যা ব্রেকআউট বাজারকে সংক্ষিপ্ত করার জন্য একটি শক্তিশালী সংকেত ছিল। পাশাপাশি উপরের ব্যান্ডের মিথ্যা ব্রেকআউট দ্বারা বাণিজ্য নিশ্চিত করা হয়েছিল।

মনে রাখবেন যে এই প্রযুক্তিগত নির্দেশকটি পরিসীমা-বাউন্ড মার্কেটে একটি নিশ্চিতকরণ সরঞ্জাম হিসাবে ব্যবহার করা হয়, এটিকে সংকেত তৈরি করতে ব্যবহার করবেন না, এটি সর্বদা অনুভূমিক কী স্তরের সাথে একত্রে ব্যবহার করবেন এবং আপনি দেখতে পাবেন কিভাবে এই কৌশলটি আপনার ট্রেডিং অ্যাকাউন্টকে ইতিবাচকভাবে প্রভাবিত করবে। .

উপসংহারে, আমি আপনাকে পরামর্শ দিচ্ছি যে আপনি আপনার ট্রেডিং অ্যাকাউন্ট খুলতে এবং তহবিল দেওয়ার আগে এই কৌশলগুলি যতটা সম্ভব অনুশীলন করুন।

Secret Solution YT...Secret Solution YT...Secret Solution Y

KohanFx.com

Machine Translated by Google

engulfing বার ক্যান্ডেলস্টিক প্যাটার্ন

এনগালফিং বার প্যাটার্ন হল সবচেয়ে শক্তিশালী এবং লাভজনক প্রাইস অ্যাকশন প্যাটার্নগুলির মধ্যে একটি, এটিকে কীভাবে এন্ট্রি সিগন্যাল হিসেবে সঠিকভাবে ব্যবহার করতে হয় তা জেনে আপনার ট্রেডিং লাভজনকতাকে অসাধারণভাবে উন্নত করবে।

এই বিভাগে আপনি শিখবেন কিভাবে এনগাল্ফিং বার প্যাটার্নটি লাভজনকভাবে ব্যবহার করতে হয়, আপনি যদি শিক্ষানবিস বা অগ্রসর ট্রেডার হন তবে তাতে কিছু যায় আসে না, যদি আপনি যা ব্যবহার করছেন তার থেকে বেশি ভালো ট্রেডিং কৌশল খুঁজছেন। আপনি ঠিক জায়গায় এসেছেন।

একটি engulfing বার প্যাটার্ন কি?

এই রিভার্সাল ক্যান্ডেলস্টিক প্যাটার্নে দুটি বিপরীত রঙের বডি থাকে যার মধ্যে দ্বিতীয় বডিটি প্রথমটি সম্পূর্ণরূপে ঢেকে যায়
এক:

নিম্নমুখী প্রবণতার শেষে একটি বুলিশ এনগেল্ফিং প্যাটার্ন তৈরি হয়, এটি একটি স্পষ্ট সংকেত প্রদান করে যে ক্রয় চাপ বিক্রির চাপকে ছাপিয়ে গেছে।

KohanFx.com

Machine Translated by Google

অর্থাৎ ক্রেতারাও এখন জড়িত।

একটি আপট্রেন্ডের শেষে একটি বিয়ারিশ এঙ্গলফিং প্যাটার্ন দেখা দেয়, এটি একটি শীর্ষ প্রবণতা রিভার্সাল সূচক, এটি দেখায় যে ষাঁড়গুলি আর বাজারের নিয়ন্ত্রণে নেই এবং দামের প্রবণতা বিপরীত হওয়ার সম্ভাবনা রয়েছে।

নীচের চিত্রগুলি দেখুন:

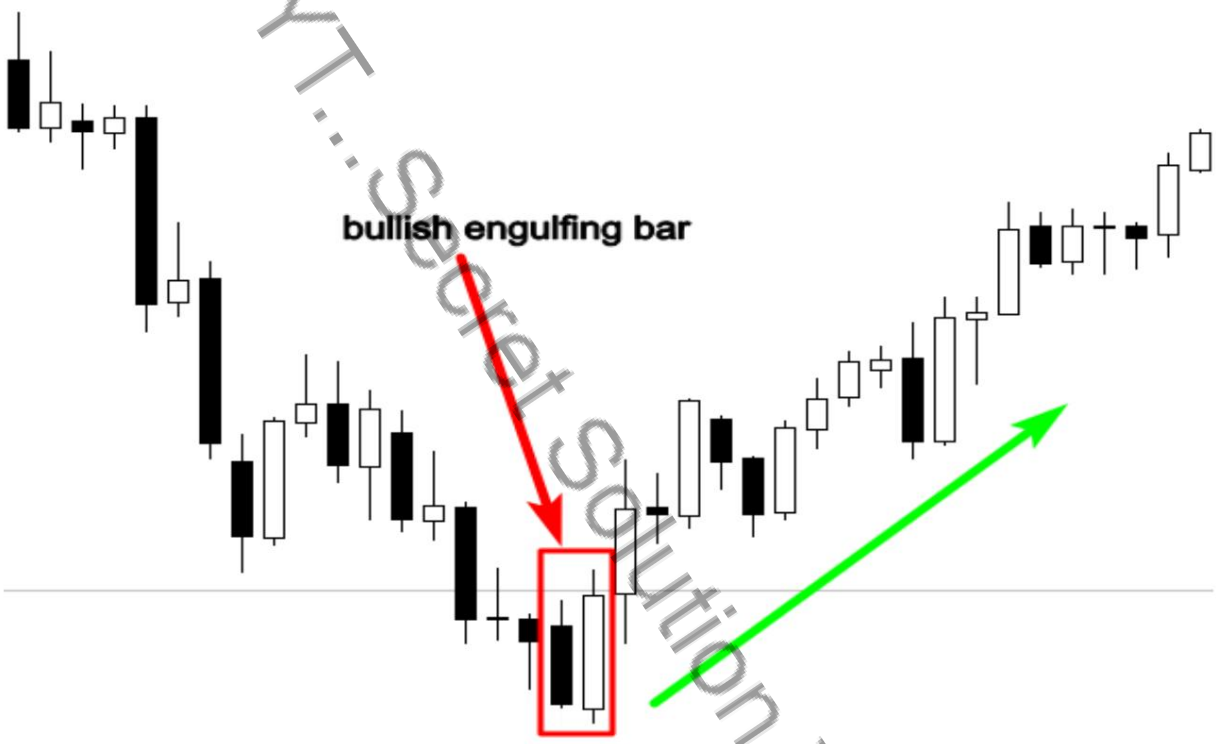

KohanFx.com

Machine Translated by Google

আধুনিক ক্যান্ডেলস্টিক চার্টিংয়ের জনক স্টিভ নিসনের মতে, এই মোমবাতিটিকে অবশ্যই একটি বিপরীত প্যাটার্ন হিসাবে বিবেচনা করার জন্য তিনটি গুরুত্বপূর্ণ মানদণ্ড পূরণ করতে হবে:

1-বাজার একটি স্পষ্টভাবে সংজ্ঞায়িত আপট্রেন্ড বা ডাউনট্রেন্ডে রয়েছে

2-নিভৃত মোমবাতি দুটি মোমবাতি দ্বারা গঠিত, এবং প্রথম দেহটি সম্পূর্ণরূপে দ্বিতীয়টি দ্বারা আচ্ছন্ন থাকে।

3- দ্বিতীয় বাস্তব দেহটি প্রথম বাস্তব দেহের বিপরীত।

KohanFx.com

Machine Translated by Google

কিভাবে engulfing বার মূল্য কর্ম সংকেত ট্রেড করবেন?

এই চার্ট ক্যান্ডেলস্টিক প্যাটার্ন লাভজনকভাবে ট্রেড করতে, আপনাকে তিনটি গুরুত্বপূর্ণ উপাদানকে সম্মান করতে হবে:

1-প্রবণতা:

আপনি যদি কোনো চার্ট দেখেন, আপনি লক্ষ্য করবেন যে এমন সময় আছে যেখানে বাজার এক দিক থেকে স্পষ্টভাবে চলছে, এবং অনেক সময় যখন এটি পাশে সরে যাচ্ছে।

সত্যি কথা বলতে, ট্রেন্ডের সাথে এনগাল্ফিং বার প্যাটার্ন ট্রেড করা হল বাজারে অর্থ উপার্জনের সবচেয়ে সহজ উপায়।

বাজার প্রবণতা আছে কি না তা নির্ধারণ করার জন্য আপনাকে প্রযুক্তিগত বিশ্লেষণ সম্পর্কে উচ্চ জ্ঞানী হতে হবে না।

এটাকে সহজ করে তুলুন, যদি মার্কেট উচ্চতর উচ্চ এবং উচ্চতর নিম্নগুলির সিরিজ তৈরি করে তবে এটি একটি আপট্রেন্ড বাজার সম্পর্কে, এবং যদি এটি নিম্ন উচ্চ এবং নিম্ন নিম্নগুলির সিরিজ তৈরি করে তবে এটি কেবল একটি নিম্নমুখী বাজার সম্পর্কে।

উপরের চিত্রটি একটি পরিষ্কার আপট্রেন্ড দেখায়, বাজার প্রবণতা চলছে কিনা তা নির্ধারণ করতে আপনাকে কোনও সূচক ব্যবহার করার দরকার নেই, শুধু দেখুন

KohanFx.com

Machine Translated by Google

আপনার চার্টে, এবং উচ্চ উচ্চ এবং উচ্চ নিম্ন এবং তদ্বিপরীত ধারণা প্রয়োগ করার চেষ্টা করুন।

আপনি যখন আপনার চার্ট বিশ্লেষণ করছেন, তখন মনে রাখবেন যে বাজারগুলি প্রবণতায় চলে, এবং ট্রেন্ডের সাথে ট্রেড করা আপনার প্রযুক্তিগত বিশ্লেষণের সবচেয়ে গুরুত্বপূর্ণ উপাদান, প্রবণতার চেয়ে গুরুত্বপূর্ণ আর কিছু নেই, এটির সাথে লড়াই করার চেষ্টা করবেন না, বা এটি নিয়ন্ত্রণ করতে, অন্যথায় আপনি চেষ্টা করার জন্য ব্যয়বহুল অর্থ প্রদান করবেন।

আপনি যে কোনো বাজারের অবস্থার অধীনে অর্থ উপার্জন করতে পারবেন না আপনি যত শক্তিশালী ট্রেডিং সিস্টেমই করুন না কেন, আপনাকে যথেষ্ট ধৈর্য ধরতে হবে, এবং বাজার আপনাকে বলতে দিন কোন দিকটি নিয়ে যাচ্ছে।

সফল ব্যবসায়ীরা বলেন, প্রবণতাটি আপনার বন্ধু, এবং আপনি যদি এনগাল্ফিং বার প্যাটার্নে ব্যবসায় দক্ষতা অর্জন করতে চান, আপনার প্রথম নিয়ম হল বাজারের দিকনির্দেশ অনুসরণ করা, অন্য কথায়, প্রবণতাটি আপনার সেরা বন্ধু হওয়া উচিত।

2-স্তর:

যখন আপনি একটি স্পষ্টভাবে সংজ্ঞায়িত আপট্রেন্ড বা ডাউনট্রেন্ড খুঁজে পান, তখন পরবর্তী ধাপ হল বাজারের সবচেয়ে গুরুত্বপূর্ণ স্তরগুলি চিহ্নিত করা। আমি সবচেয়ে শক্তিশালী সমর্থন এবং প্রতিরোধের মানে.

যদি দামগুলি একটি সমর্থন স্তর পরীক্ষা করে এবং থামে, এটি একটি ইঙ্গিত যে ক্রেতারা সেখানে আছে, এই এলাকাটি বাজারের সমস্ত অংশগ্রহণকারীরা দেখেন, কারণ এটি একটি দুর্দান্ত কেনার সুযোগ উপস্থাপন করে।

বিপরীতভাবে, যদি দামগুলি একটি প্রতিরোধের স্তর পরীক্ষা করে এবং একটি আপট্রেন্ডে থামে, এটি একটি স্পষ্ট সংকেত যে বাজারে বিক্রির শক্তি রয়েছে।

নীচের উদাহরণটি দেখায় যে কীভাবে বাজারের অংশগ্রহণকারীরা সমর্থন এবং প্রতিরোধের স্তরের সাথে যোগাযোগ করে:

KohanFx.com

Machine Translated by Google

এই স্তরগুলি বিভিন্ন রূপ নেয় যেমন: ট্রেন্ড লাইন, চ্যানেল, পতাকা, ত্রিভুজ... এবং আপনার চার্টে সেগুলি সনাক্ত করার ক্ষমতা আপনাকে বাজারে আরও ভাল দামের স্তর খুঁজে পেতে সহায়তা করবে।

ট্রেন্ডিং মার্কেটে, যখন দাম প্রতিরোধের স্তরের মধ্য দিয়ে যায়, তখন সেই প্রতিরোধ সমর্থন হয়ে উঠতে পারে; বুলিশ বা বিয়ারিশ ট্রেন্ডে সাপোর্ট এবং রেজিস্ট্যান্স সহ এনগালফিং বার প্যাটার্ন কিভাবে ট্রেড করা যায় তা বোঝার জন্য নিচের চিত্রটি দেখুন:

KohanFx.com

Machine Translated by Google

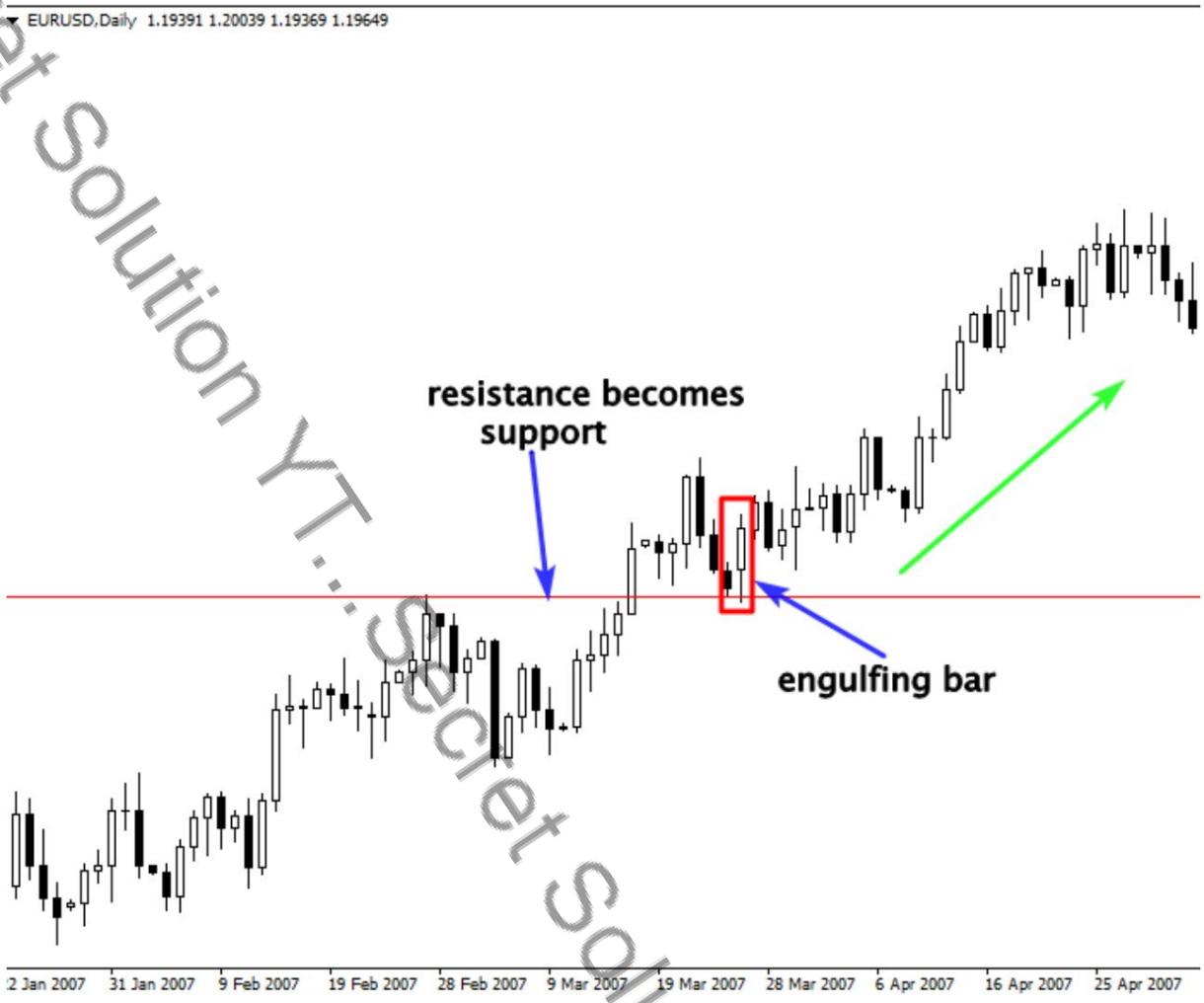

অন্যান্য প্রযুক্তিগত সরঞ্জাম রয়েছে যা আমাদের বাজারের সেরা স্তরগুলি খুঁজে পেতে সাহায্য করতে পারে যেমন: সরবরাহ এবং চাহিদার ক্ষেত্র, চলমান গড় এবং ফিবোনাচি রিট্রেসমেন্ট অনুপাত।

3-সংকেত:

এখানে সংকেত একটি engulfing বার প্যাটার্ন; ভিতরের বার ক্যান্ডেলস্টিক প্যাটার্ন ট্রেড করার সময় আপনি একই নিয়ম প্রয়োগ করতে পারেন

একটি পরিষ্কার আপট্রেন্ড বা ডাউনট্রেন্ডে একটি মূল স্তরে একটি আবদ্ধ ক্যান্ডেলস্টিক সনাক্ত করার আপনার ক্ষমতা একটি ওয়াইনিং ট্রেড করার সম্ভাবনাকে ব্যাপকভাবে বাড়িয়ে তুলবে।

নীচে আরেকটি উদাহরণ দেখুন:

KohanFx.com

Machine Translated by Google

Secret Solution YT...Secret Solution YT...Secret Solution YT...Secret Solution Y

KohanFx.com

Machine Translated by Google

চলন্ত গড় সঙ্গে engulfing বার ট্রেডিং

মুভিং এভারেজের সাথে এনগাল্ফিং বার প্যাটার্ন ট্রেড করা একটি খুব লাভজনক ট্রেডিং কৌশল প্রদান করে, যাইহোক, চলমান গড় ব্যবহার সম্পর্কে জ্ঞানের অভাব নাটকীয়ভাবে আপনার ট্রেডিংকে ক্ষতি করতে পারে
অ্যাকাউন্ট

ব্যবসায়ীরা বিভিন্ন উপায়ে চলমান গড় ব্যবহার করে:

-প্রবণতার দিক চিহ্নিত করার জন্য একটি ট্রেন্ড ফলোয়িং টুল হিসাবে, তাই যখন দাম 200 সাধারণ মুভিং এভারেজের উপরে থাকে তখন তারা বাজার কিনে নেয়।
এবং তারা বাজার বিক্রি করে যখন এটি 200 এর নিচে থাকে
গড়

-বাজারটি অতিরিক্ত কেনা বা বেশি বিক্রি হয়েছে কিনা তা নির্ধারণ করতে আমরা শুধু দেখি কিভাবে মূল্যগুলি চলমান গড়গুলির সাথে ইন্টারঅ্যাক্ট করে, উদাহরণস্বরূপ, একটি আপট্রেন্ডে, যদি দামগুলি চলমান গড় থেকে অনেক দূরে চলে যায়, এটি একটি ইঙ্গিত যে বাজারটি অতিরিক্ত কেনা হয়েছে।

- প্রবণতা ভবিষ্যদ্বাণী করতে, ক্রসওভার কৌশল ব্যবহার করে পরিবর্তন করুন, যদি চলমান গড় অন্যটির উপর অতিক্রম করে তবে এটি একটি প্রবণতা বিপরীত হওয়ার সংকেত।

যে কোন ট্রেডিং সিস্টেম হিসাবে, চলমান গড়গুলির অসুবিধা রয়েছে; এই কারণেই আপনাকে সঠিকভাবে এটিকে সফলভাবে কীভাবে ব্যবহার করতে হবে তা জানতে হবে
বাজারের অবস্থা।

এই ট্রেডিং টেকনিক্যাল টুলটি সব মার্কেটে প্রযোজ্য নয়, রেঞ্জ বাউন্ড বা ট্রেড করা যায় না এমন বাজারে এটি ব্যবহার করার চেষ্টা করবেন না।

কারণ আপনি প্রচুর মিথ্যা সংকেত পাবেন, এবং আপনি নিশ্চিতভাবে আপনার ট্রেডিং অ্যাকাউন্ট উড়িয়ে দেবেন।

আমার জানামতে, ট্রেন্ডিং মার্কেটে গতিশীল সাপোর্ট এবং রেজিস্ট্যান্স হিসাবে মুভিং এভারেজ ব্যবহার করা, একটি এনগলফিং বার প্যাটার্ন সিগন্যালের সাথে একত্রিত হয়ে বাজারে অর্থ উপার্জনের সঠিক উপায়।

কৌশলটি খুবই সহজ, আমরা দৈনিক এবং 4-ঘন্টার সময় ফ্রেমে 21 এবং 8-সরল চলন্ত গড় ব্যবহার করব, আমরা একটি পরিষ্কার সংজ্ঞায়িত করব

KohanFx.com

Machine Translated by Google

বুলিশ বা বিয়ারিশ মার্কেট এবং যখন দাম মুভিং এভারেজে চলে যায় এবং একটি আচ্ছন্ন বার প্যাটার্ন তৈরি হয় তখন আমরা কেবল ক্রয় করি।

নিচের চিত্রটি দেখুন:

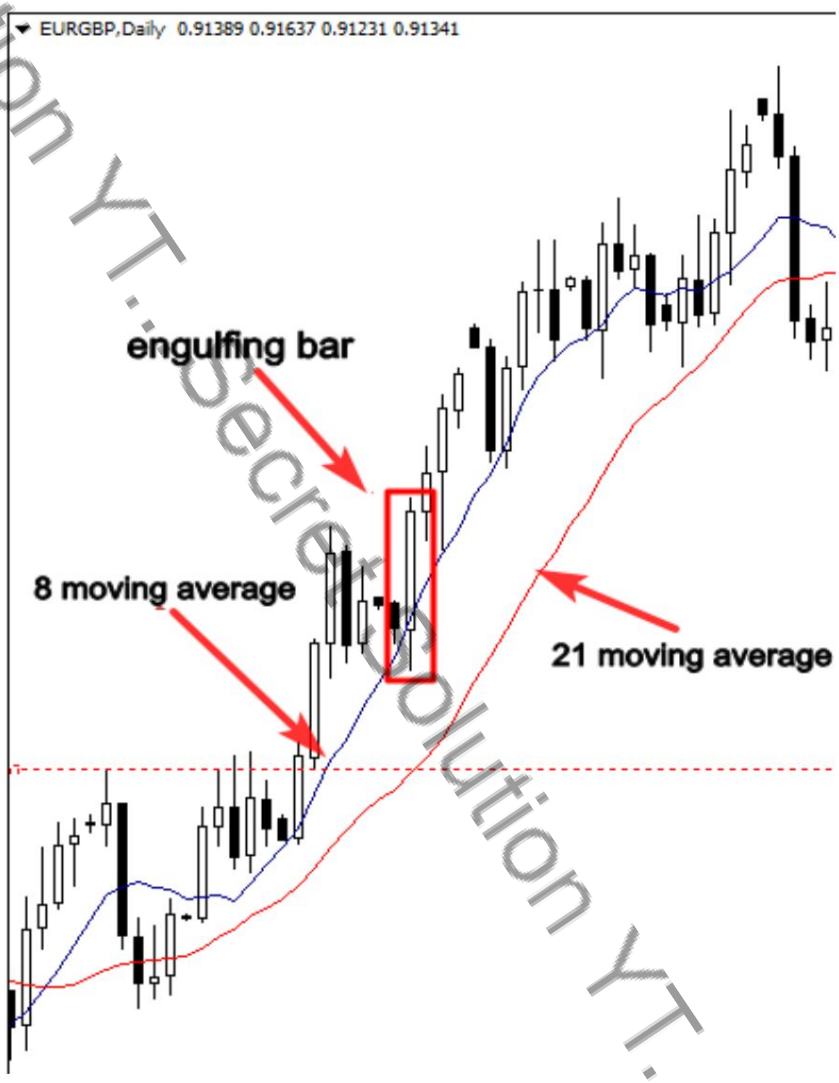

বিপরীতভাবে, যদি চলমান গড় নিম্নমুখী হয়, এটি দেখায় যে বাজার একটি নিম্নমুখী প্রবণতায় রয়েছে, আমরা বিক্রি করি যখন মূল্য চলন্ত অবস্থায় ফিরে আসে

গড়

নীচের স্ক্রিনশটটি দেখায় যে কীভাবে দামগুলি গতিশীল প্রতিরোধের স্তর হিসাবে চলমান গড়ের সাথে ইন্টারঅ্যাক্ট করে এবং কীভাবে এনগালফিং বার প্যাটার্ন একটি উচ্চ সম্ভাবনা সেটআপ উপস্থাপন করে।

KohanFx.com

Machine Translated by Google

Secret Solution YT...Secret Solution YT...Secret Solution YT...Secret Solution YT...

KohanFx.com

Machine Translated by Google

ফিবোনাচি রিট্রেসমেন্টের সাথে কীভাবে এনগাল্ফিং বার ট্রেড করবেন

ব্যবসায়ীরা বিভিন্ন উপায়ে ফিবোনাচি রিট্রেসমেন্ট ব্যবহার করে, তবে সবচেয়ে গুরুত্বপূর্ণ ফিবোনাচি রিট্রেসমেন্টের মাত্রা হল 50% এবং 61% ফিবোনাচি রিট্রেসমেন্ট, জাপানি ক্যান্ডেলস্টিকের সাথে এই টুলটি কীভাবে ব্যবহার করতে হয় তা নিশ্চিতভাবে আপনার লাভের সম্ভাবনাকে সর্বাধিক করে তুলবে।

চার্ট টেকনিশিয়ানদের মতে, সবচেয়ে বড় চালগুলি প্রায় 50% বা 61% ফিবোনাচি রিট্রেসমেন্ট রিট্রেস করে, এই জ্ঞান আপনাকে একটি ট্রেন্ডিং মার্কেটে পরবর্তী প্রধান পদক্ষেপের উচ্চ নির্ভুলতার সাথে ভবিষ্যদ্বাণী করার ক্ষমতা প্রদান করবে।

কৌশলটি খুবই সহজ, আপনি একটি পরিষ্কার আপট্রেন্ড বা ডাউনট্রেন্ড সংজ্ঞায়িত করেন, এবং তারপরে, আপনি ফিবোনাচি রিট্রেসমেন্ট টুল ব্যবহার করে প্রধান সংশোধনমূলক স্তরগুলিকে সংজ্ঞায়িত করেন, যদি আপনি দেখেন যে একটি আবদ্ধ বার প্যাটার্ন 50% বা 61% স্তরের সাথে মিলছে, এটি একটি শক্তিশালী মূল্য। অ্যাকশন ট্রেডিং সিগন্যাল যেমন আমরা নীচের চার্টে দেখতে পাই:

KohanFx.com

Machine Translated by Google

উপরের উদাহরণে, এনগালফিং বার প্রাইস অ্যাকশন সিগন্যাল 50% এবং 61% ফিবোনাচি রিট্রেসমেন্ট লেভেলের সাথে মিলে যায়, রেজিস্ট্যান্স লেভেল যা সাপোর্টে পরিণত হয় তা এই উচ্চ সম্ভাবনা সেটআপ নেওয়ার আরেকটি নিশ্চিতকরণ।

এই ট্রেডিং কৌশলটি খুবই শক্তিশালী, এখানে নিচে আরেকটি উদাহরণ দেওয়া হল যা 50% এবং 61% ফিবোনাচি রিট্রেসমেন্টের শক্তিকে চিত্রিত করে:

50% এবং 61% ফিবোনাচি লেভেল থেকে মার্কেটে ট্রেড করার মানে হল আপনি ভাল দামের লেভেল থেকে ট্রেড করছেন, ফলস্বরূপ, আপনি যতটা সম্ভব আপনার পক্ষে সম্ভাব্যতা রাখবেন, এবং এটি আপনাকে সবচেয়ে সফল ট্রেডারদের একজন হয়ে উঠতে দেবে।

KohanFx.com

Machine Translated by Google

ট্রেন্ডলাইনের সাথে জড়িত বার ট্রেডিং

ট্রেন্ড লাইন ব্যবসায়ীদের বাজারের মনোবিজ্ঞান সম্পর্কে ধারণা দেয়, বিশেষ করে ক্রেতা এবং বিক্রেতার মধ্যে মনোবিজ্ঞান, তাছাড়া এটি পেশাদার ব্যবসায়ীদের বাজার হতাশাবাদী নাকি আশাবাদী তা নির্ধারণ করতে দেয়।

এই প্রযুক্তিগত ট্রেডিং টুলটি বিভিন্ন উপায়ে ব্যবহার করা হয়, হয় অনুভূমিকভাবে আঁকিয়ে সমর্থন এবং প্রতিরোধ হিসাবে, অথবা উল্লম্বভাবে ট্রেন্ড লাইন অঙ্কন করে মূল্য এবং সময় সনাক্ত করতে। ট্রেন্ড লাইন ব্যবহার করার কোন ভুল উপায় নেই।

ট্রেন্ডিং মার্কেটে, দামে সুইং হাই বা সুইং লো সংযুক্ত করে ট্রেন্ড হাইলাইট করতে আমরা সহজভাবে ট্রেন্ড লাইন ব্যবহার করি; এইভাবে আমাদের বাজারের সাধারণ প্রবণতার সাথে সামঞ্জস্যপূর্ণ উচ্চ সম্ভাবনার এন্ট্রি সেটআপ খুঁজে পেতে সাহায্য করে।

নিচের চিত্রটি দেখুন:

KohanFx.com

Machine Translated by Google

চরম উচ্চতাগুলিকে সংযুক্ত করার মাধ্যমে, আমাদের একটি প্রবণতা লাইন ছিল যা একটি প্রতিরোধের স্তর হিসাবে কাজ করেছিল এবং এনগালফিং বার প্যাটার্নের গঠন একটি ভাল বিক্রির সুযোগ দেখায়।

আপনি যদি শুধুমাত্র অনুভূমিক সমর্থন এবং প্রতিরোধের মাত্রা ব্যবহার করেন, তাহলে আপনি এই লাভজনক বাণিজ্য মিস করবেন।

কীভাবে ট্রেন্ড লাইন আঁকতে হয় সে সম্পর্কে শেখা কখনই খারাপ ধারণা নয়, কারণ এটি হল সবচেয়ে সহজ বিশ্লেষণাত্মক টুল যা আপনি আর্থিক বাজার বিশ্লেষণ করতে ব্যবহার করতে পারেন, এটি ফরেক্স, পণ্য, ফিউচার বা বিকল্প যাই হোক না কেন সব বাজারেই কাজ করে।

KohanFx.com

Machine Translated by Google

উপরের চার্টটি একটি বুলিশ প্রবণতা দেখায়, প্রবণতা লাইনটি একটি সমর্থন স্তর হিসাবে কাজ করে, মূল্য অ্যাকশন সংকেত যা ঘটেছে তা একটি দুর্দান্ত কেনার সুযোগ তৈরি করেছে।

SecretSolution YT...Secret Solution YT...Secret Solution YT...Secret Solution Y

KohanFx.com

Machine Translated by Google

কিভাবে পার্শ্ববর্তী বাজারে engulfing বার ব্যবসা?

ভবিষ্যদ্বাণী করা সবচেয়ে কঠিন বাজারগুলির মধ্যে একটি হল সাইডওয়ে এবং রেঞ্জিং মার্কেট হতে পারে, আমি সবসময় ট্রেডিং মার্কেটে ট্রেড করার জন্য ট্রেডারদের পরামর্শ দিই, কিন্তু সমস্যা হল যে মার্কেটগুলি তাদের সময়ের 70% এর বেশি সময় ব্যয় করে রেঞ্জিং মোশনে।

আপনি যদি শুধুমাত্র ট্রেন্ডিং মার্কেটগুলিতে ফোকাস করেন, তাহলে আপনি সম্ভবত টেবিলে প্রচুর অর্থ রেখে যাবেন, এই কারণেই আপনি যদি শালীন জীবনযাত্রার ট্রেডিং আর্থিক বাজার করতে চান তবে কীভাবে পরিসীমা বাউন্ড মার্কেটে যেতে হয় তা শিখতে হবে।

একটি পরিসীমা সীমাবদ্ধ বাজার কি?

যখন বাজার একটি আপট্রেন্ডের ক্ষেত্রে উচ্চ উচ্চ এবং উচ্চতর নিম্ন হওয়া বন্ধ করে বা নিম্ন প্রবণতার ক্ষেত্রে নিম্ন উচ্চ এবং নিম্ন নিম্নের ক্ষেত্রে, মূল্য নির্দিষ্ট উচ্চ মূল্য এবং নিম্ন মূল্যের মধ্যে কাজ করা শুরু করে।

এটি একটি সুস্পষ্ট সংকেত যে বাজারটি সীমাবদ্ধ এবং আর প্রবণতা নেই।

নিচের চিত্রটি দেখুন:

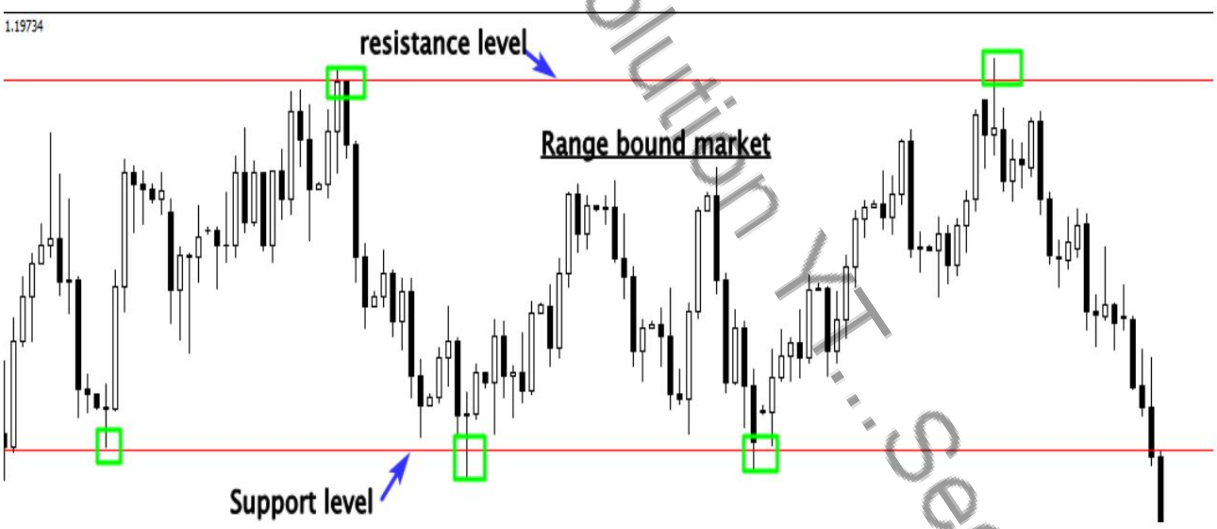

আপনি যেমন উপরের উদাহরণে দেখেছেন, বাজারটি প্রবণতাহীন, এটি অনুভূমিক সমর্থন এবং প্রতিরোধের মধ্যে ট্রেড করছে এবং আপনি ট্রেন্ডিং মার্কেটে যে কৌশলগুলি ব্যবহার করেন তা আপনি পরিসীমা বাউন্ড মার্কেটে এনগলফিং বার প্যাটার্ন ট্রেড করতে ব্যবহার করতে পারবেন না।

KohanFx.com

Machine Translated by Google

আমি আপনাকে একটি উদাহরণ দিই, আপনি যখন আপনার গাড়ি চালাচ্ছেন, আপনি সবসময় একইভাবে ড্রাইভ করেন না, আপনি যদি শহরের কেন্দ্রস্থলে গাড়ি চালাচ্ছেন, আপনি ধীরে ধীরে গাড়ি চালানোর চেষ্টা করেন, কারণ আপনি জানেন যে দ্রুত গাড়ি চালানো আপনার জীবন বা অন্যের জীবনকে নষ্ট করতে পারে। বিপদ

কিন্তু আপনি যখন হাইওয়েতে গাড়ি চালাচ্ছেন, তখন আপনি ড্রাইভিং স্টাইল সম্পূর্ণভাবে পরিবর্তন করছেন, কারণ আপনি জানেন যে আপনি দ্রুত গাড়ি চালাতে পারেন। সুতরাং, আপনি সর্বদা আপনার ড্রাইভিং শৈলীকে উপযুক্ত পরিস্থিতির সাথে খাপ খাইয়ে নেওয়ার চেষ্টা করুন।

আপনি যখন এনগাল্ফিং বার প্যাটার্ন ট্রেড করছেন তখন আপনাকে একই জিনিস করতে হবে, কারণ আমরা আগে আলোচনা করেছি যে সমস্ত মূল্য কর্ম কৌশলগুলি পরিসীমা আবদ্ধ বাজারে কাজ করবে না, এবং আপনাকে সঠিক কৌশলগুলি ব্যবহার করতে হবে যা এই বাজারের অবস্থার সাথে মানানসই।

ট্রেন্ডলেস মার্কেটে ট্রেড করার সঠিক উপায় সম্পর্কে কথা বলার আগে, আপনার ট্রেডিং অ্যাকাউন্টকে রক্ষা করার জন্য আপনাকে ট্রেডিং রেঞ্জ বাউন্ড মার্কেট সম্পর্কে নির্বাচন করতে হবে, কারণ সমস্ত সাইডওয়ে মার্কেট ট্রেড করার যোগ্য নয়। আপনাকে জানতে হবে কিভাবে সাইডওয়ে এবং চপি মার্কেটের মধ্যে পার্থক্য করতে হয়।

চপি বাজার সম্পর্কে নীচের চিত্রটি দেখুন:

KohanFx.com

Machine Translated by Google

যেমনটি উপরে চিত্রিত করা হয়েছে, বাজার একটি পাগল উপায়ে ব্যবসা করে, আমরা প্রধান সমর্থন স্তর এবং প্রতিরোধকে চিহ্নিত করতে পারি না। আপনাকে এই ধরনের বাজার থেকে দূরে থাকতে হবে, অন্যথায়, আপনি নিশ্চিতভাবে আপনার ট্রেডিং অ্যাকাউন্টের ক্ষতি করবেন।

রেঞ্জ বাউন্ড মার্কেটে এনগালফিং বার ক্যান্ডেল ট্রেড করা খুবই সহজ, প্রথম কৌশলটি হতে চলেছে এই প্রাইস অ্যাকশন প্যাটার্নের ট্রেডিং সম্পর্কে প্রধান সমর্থন এবং প্রতিরোধের স্তরগুলি যেমন আমরা নীচে দেখছি:

KohanFx.com

Machine Translated by Google

দ্বিতীয় কৌশল হল রেঞ্জের ব্রেকআউট ট্রেড করা বা পুলব্যাকের জন্য অপেক্ষা করা। নিচের চিত্রটি দেখুন:

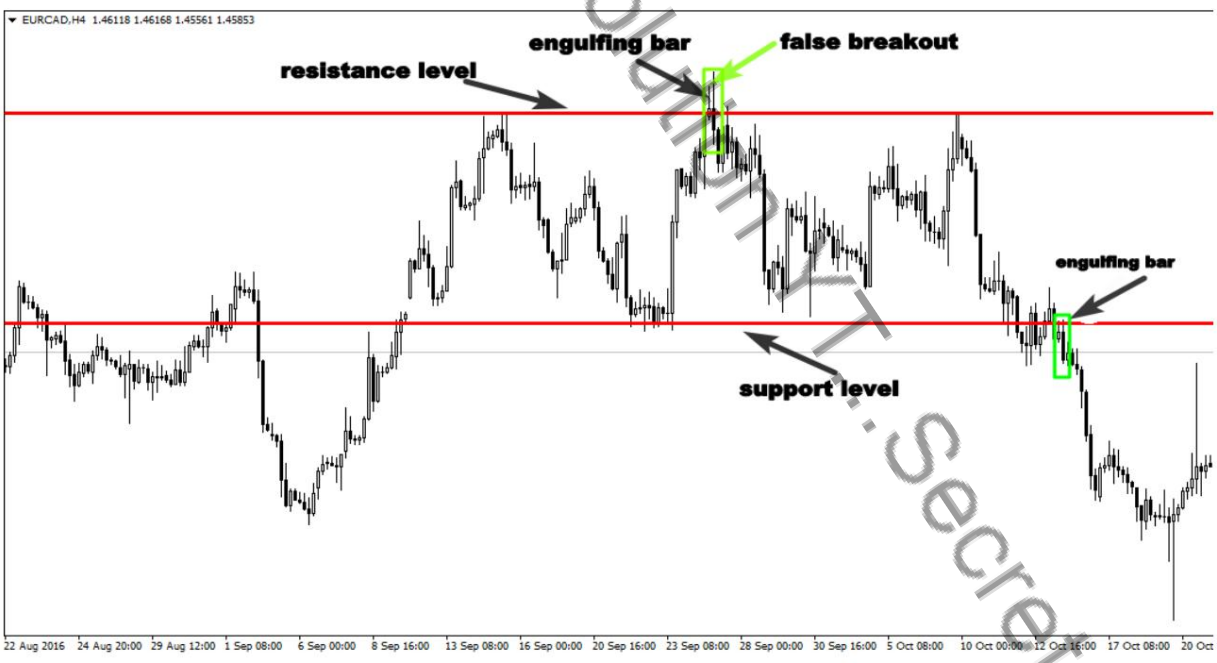

তৃতীয় কৌশল হল প্রধান সমর্থন বা প্রতিরোধ স্তরের মিথ্যা ব্রেকআউট বাণিজ্য করা।

KohanFx.com

Machine Translated by Google

ফলস ব্রেকআউট হল সবচেয়ে শক্তিশালী প্রাইস অ্যাকশন কৌশলগুলির মধ্যে একটি, এটি সব ধরনের বাজারেই ঘটে এবং আপনি যদি জানেন যে কীভাবে এটিকে একটি প্রধান সমর্থন স্তর বা প্রতিরোধে এনগালফিং বার প্যাটার্নের সাথে একত্রে ব্যবহার করতে হয়, তাহলে আপনি বাজারে অর্থ উপার্জন করতে পারবেন। , কারণ আপনি বুদ্ধিমত্তার সাথে বটম কিনবেন এবং টপস বিক্রি করবেন।

নিচের চিত্রটি দেখুন:

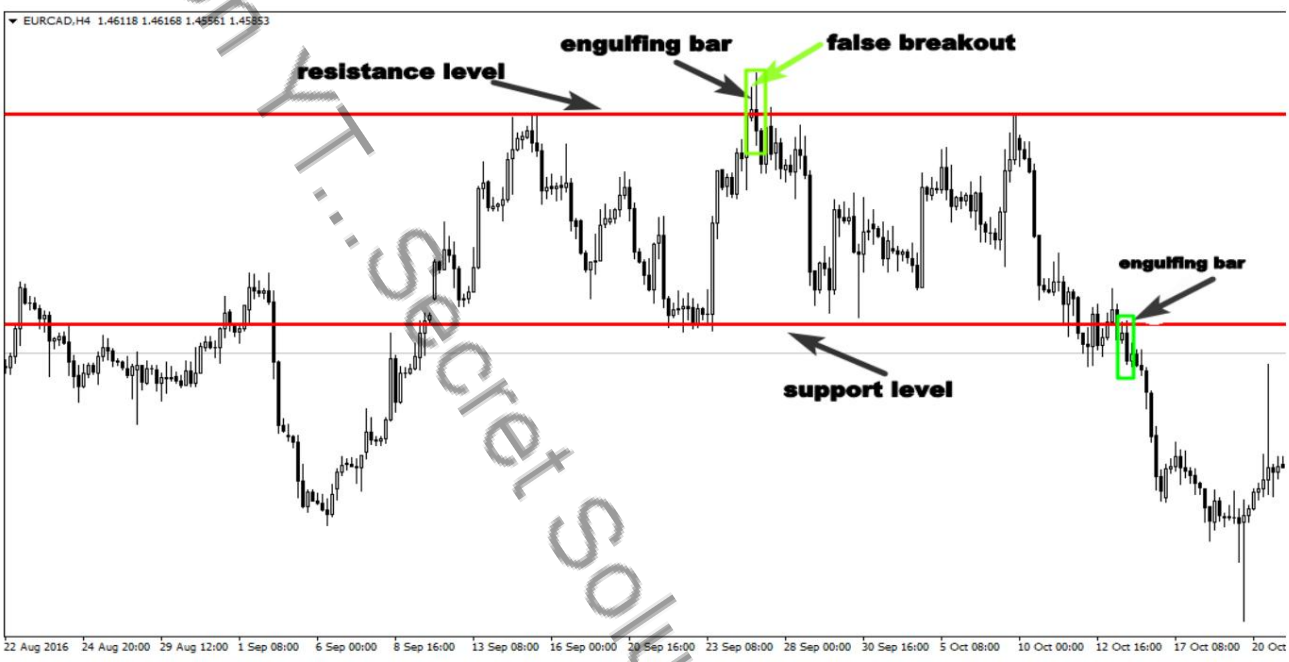

Secret Solution YT...Secret Solution YT...Secret Solution YT...Secret Solution Y

KohanFx.com

Machine Translated by Google

সরবরাহ এবং চাহিদা জোন সঙ্গে engulfing বার ট্রেডিং?

সরবরাহ এবং চাহিদার ক্ষেত্রগুলি সমর্থন এবং প্রতিরোধের চেয়ে বেশি শক্তিশালী, এটি এমন জায়গা যেখানে ব্যাংক এবং প্রতিষ্ঠানগুলি বাজারে ক্রয়-বিক্রয় করছে, আপনি যদি এই টার্নিং পয়েন্টগুলি চিহ্নিত করতে পারেন তবে আপনি আপনার ট্রেডিং অ্যাকাউন্টে একটি পার্থক্য তৈরি করতে পারবেন।

সাপ্লাই এবং ডিমান্ড ক্ষেত্রগুলির সাথে সফলভাবে এনগাল্ফিং বার প্যাটার্ন ট্রেড করার জন্য, আপনাকে আমার অভিজ্ঞতা অনুসারে একটি চার্টে গুণগত সরবরাহ এবং চাহিদার মাত্রা চিহ্নিত করতে সক্ষম হতে হবে; মানের সরবরাহ এবং চাহিদা ক্ষেত্রগুলিকে সংজ্ঞায়িত করে এমন তিনটি কারণ রয়েছে:

1-চলনের শক্তি:

দাম যেভাবে জোন ছেড়ে যায় সেদিকে আরও মনোযোগ দিন, যদি বাজার দ্রুত এলাকা ছেড়ে চলে যায়, এটি একটি ইঙ্গিত যে ব্যাঙ্ক এবং প্রতিষ্ঠান আছে।

2-ভাল লাভের অঞ্চল:

আপনাকে নিশ্চিত করতে হবে যে স্তরটি একটি ভাল ঝুঁকি/পুরস্কার প্রদান করে।

3-বড় সময় ফ্রেম:

দৈনিক এবং 4-ঘন্টা সরবরাহ এবং চাহিদা ক্ষেত্রগুলি হল বাজারের সবচেয়ে শক্তিশালী অঞ্চল।

নীচের চার্টটি একটি গুণমান সরবরাহের ক্ষেত্র দেখায়, আপনি দেখতে পাচ্ছেন যে পদক্ষেপটি খুব শক্তিশালী ছিল এবং এটি নির্দেশ করে যে সেখানে ব্যাংক এবং প্রতিষ্ঠান ছিল।

একটি এনগলফিং বার গঠন একটি স্পষ্ট সংকেত ছিল যে ভালুক এখনও একই মূল্য স্তর থেকে বিক্রি করতে ইচ্ছুক।

KohanFx.com

Machine Translated by Google

এই এলাকার আরেকটি উদাহরণ দেখুন:

আমি মনে করি যে এই অঞ্চলগুলি সনাক্ত করা জটিল নয়, কারণ তারা শক্তিশালী চাল দ্বারা চিহ্নিত করা হয়। সরবরাহ এবং চাহিদার ক্ষেত্রগুলির পিছনে রহস্যটি হল যে বড় খেলোয়াড়রা তাদের মুলতুবি অর্ডারগুলি সেখানে রাখে, যখন বাজার এই অঞ্চলগুলির কাছে আসে, আমরা এই স্তরগুলি থেকে একটি উন্মাদ পদক্ষেপ দেখতে পাই।

KohanFx.com

Machine Translated by Google

আপনি যদি ট্রেডিং সাপ্লাই এবং ডিমান্ড ক্ষেত্রগুলিকে এনগাল্ফিং বার প্রাইস অ্যাকশন সিগন্যালের সাথে একত্রিত করতে পারেন, তাহলে আপনি একজন ট্রেডার হিসাবে অর্থ উপার্জনের সম্ভাবনা বাড়িয়ে তুলবেন।

Secret Solution YT...Secret Solution YT...Secret Solution YT...Secret Solution Y

KohanFx.com

Machine Translated by Google

মানি ম্যানেজমেন্ট ট্রেডিং নিয়ম

এখন পর্যন্ত আপনি শিখেছেন কিভাবে বাজারে উচ্চ সম্ভাবনা সেটআপ সনাক্ত করতে হয়; এর মানে এই নয় যে সমস্ত জুড়ে থাকা বার প্যাটার্ন ট্রেড করার যোগ্য।

কম ঝুঁকি/পুরস্কার অনুপাত সহ মূল্য কর্ম সংকেত উপেক্ষা করা উচিত।

একবার উচ্চ সম্ভাবনার সেটআপের মানদণ্ড ঠিক হয়ে গেলে, আর কোনো বিশ্লেষণ করতে হবে না, শুধু নিশ্চিত করুন যে আপনার ট্রেডে পুরস্কার অনুপাতের ঝুঁকি 2:1 হওয়ার সম্ভাবনা রয়েছে।

আমি বলতে চাচ্ছি যে আপনি যে পরিমাণ অর্থ জিতবেন তার দ্বিগুণ অর্থের পরিমাণ হতে হবে বা আপনি ঝুঁকি নেবেন।

নীচে একটি উদাহরণ দেখুন:

KohanFx.com

Machine Translated by Google

যেহেতু আপনি দেখতে পাচ্ছেন একটি ক্রয় অর্ডার নেওয়ার জন্য সমস্ত শর্ত ছিল, বাজারের পরিসর ছিল, যেমনটি আমরা আগে আলোচনা করেছি, প্রধান চাহিদা এবং সরবরাহ জোন হল পার্শ্ববর্তী বাজারে সর্বোত্তম মূল্য স্তর।

ডিমান্ড এরিয়াতে একটি এনগুল্ফিং বার গঠন একটি ভাল ট্রেডিং সুযোগ, কিন্তু ট্রেড আপনার মানি ম্যানেজমেন্টের নিয়মগুলিকে সম্মান করে তা নিশ্চিত করতে আপনাকে ঝুঁকি/পুরস্কারের দিকে নজর দিতে হবে।

এই ট্রেডে পুরষ্কারের জন্য 3:1 ঝুঁকি রয়েছে যা দীর্ঘমেয়াদে আপনার বিজয়ী হওয়ার সম্ভাবনা বাড়ায়, কারণ আপনি যদি এই ট্রেডে 200 ডলারের ঝুঁকি নেন, তাহলে আপনার 600 ডলার জেতার সম্ভাবনা রয়েছে। কোনো একক ট্রেড নেওয়ার আগে আপনার রিস্ক টু রিওয়ার্ড রেশিও হিসাব করা খুবই গুরুত্বপূর্ণ।

কেস স্টাডি

কল্পনা করুন আপনি প্রতিটি একক ট্রেডে 3:1 ঝুঁকি/পুরস্কার সহ 10টি ট্রেড করেন, মানে আপনি যখন জিতবেন তখন আপনি 600 ডলার পাবেন, এবং যখন বাজার আপনার বিরুদ্ধে যায়, আপনি 200 ডলার হারান।

ধরুন আপনি 7টি ট্রেড হারিয়েছেন এবং আপনি মাত্র 3টি ট্রেড জিতেছেন। আপনি বিজয়ী বা পরাজিত কিনা তা জানতে গণিত করা যাক।

সাতটি হারানো ট্রেডের জন্য আপনার খরচ হবে 1400 ডলার, এবং 3টি ওয়াইনিং ট্রেড আপনাকে 1800 ডলার করবে।

আপনি দেখতে পাচ্ছেন যে আপনি সাতটি ব্যবসা হারিয়েছেন, কিন্তু আপনি এখনও অর্থ উপার্জন করছেন। এটি অর্থ ব্যবস্থাপনার জাদু।

প্রবেশ এবং প্রস্থান কৌশল

বাকি ট্রেডারদের থেকে স্মার্ট হওয়ার চেষ্টা করবেন না, এটাকে সহজ রাখুন, আপনি জানেন আপনি কী খুঁজছেন, যখন আপনি একটি আবদ্ধ বার প্যাটার্ন শনাক্ত করেন, এবং আপনি মনে করেন আপনার ট্রেড চালানোর জন্য সমস্ত শর্ত রয়েছে।
প্রাইস অ্যাকশন সিগন্যাল ফর্ম হওয়ার সাথে সাথেই একটি অর্ডার নিন, ক্যান্ডেলস্টিক প্যাটার্নের নীচে আপনার স্টপ লস রাখুন এবং পরবর্তী সমর্থন বা প্রতিরোধের স্তর খুঁজে পেতে কেবল চার্টটি দেখুন, এটি আপনার লাভের লক্ষ্য হতে চলেছে।

নিচের চিত্রটি দেখুন:

KohanFx.com

Machine Translated by Google

আপনি যখন আপনার প্রতিরক্ষামূলক স্টপ এবং আপনার লক্ষ্য নির্ধারণ করেন, কখনই পিছনে ফিরে তাকাবেন না, আপনি ভুল বা সঠিক কিনা তা বাজারকে আপনাকে বলতে দিন। এটি আপনাকে আপনার আবেগ থেকে সফলভাবে ট্রেড করতে সাহায্য করবে।

যদি বাজার আপনার বিরুদ্ধে যায়, আপনি ভাল অনুভব করবেন না, এটা স্বাভাবিক, টাকা হারানো মানসিকভাবে বেদনাদায়ক হতে পারে, এটা আমাদের মানবিক প্রকৃতি, কেউ হারাতে চায় না, বিশেষ করে যখন এটি অর্থের বিষয়ে, ট্রেডিং পরিবেশে, আপনাকে ভাবতে হবে ভিন্নভাবে, এবং স্বীকার করুন যে হারানো খেলার একটি অংশ।

গবেষণায় দেখা গেছে যে সফল ব্যবসায়ীরা 2% এর বেশি ঝুঁকি নেন না

প্রতিটি একক বাণিজ্যে তাদের ইক্যুইটি।

আপনি যদি শিক্ষানবিস হন, তাহলে 1% এর বেশি ঝুঁকি নেবেন না। আপনার শনাক্ত করা এনগালফিং বার প্যাটার্নটি একটি উচ্চ সম্ভাবনার সংকেত নির্দেশ করলেও একক বাণিজ্যে অর্থের ঝুঁকি নেবেন না।

KohanFx.com

Machine Translated by Google

আপনি যতই স্মার্ট হোন না কেন, আপনাকে সর্বদা সম্ভাব্যতার পরিপ্রেক্ষিতে ভাবতে হবে, মনে রাখবেন যে আপনি ধারাবাহিকভাবে লেনদেন হারানোর অভিজ্ঞতা পেতে পারেন এবং আপনি যদি অনেক বেশি অর্থের ঝুঁকি নেন, তাহলে আপনি আর বাঁচতে পারবেন না।

Secret Solution YT...Secret Solution YT...Secret Solution YT...Secret Solution Y

KohanFx.com

Machine Translated by Google

ভিতরের বার ক্যান্ডেলস্টিক প্যাটার্ন

ভিতরের বার ক্যান্ডেলস্টিক প্যাটার্ন হল সবচেয়ে শক্তিশালী চার্ট সেটআপের একটি যা পেশাদার ব্যবসায়ীরা দেখেন; যাইহোক, বেশিরভাগ ব্যবসায়ীরা এটি সফলভাবে ট্রেড করতে ব্যর্থ হয়।

বেশিরভাগ প্রাইস অ্যাকশন ট্রেডাররা এই জাপানি ক্যান্ডেলস্টিকের ব্যবসা করে অর্থ উপার্জন করতে না পারার প্রধান কারণ হল দক্ষতা এবং জ্ঞানের অভাব এবং দুর্বল শিক্ষা।

একটি ভিতরের বার ক্যান্ডেলস্টিক প্যাটার্ন কি?

একটি ভিতরের বার দুটি ক্যান্ডেলস্টিক, প্রথমটিকে মাদার ক্যান্ডেল বলা হয়, এটি বড় এবং বড় এবং দ্বিতীয়টি ছোট এবং এটি মাদার বারের ভিতরে অবস্থিত।

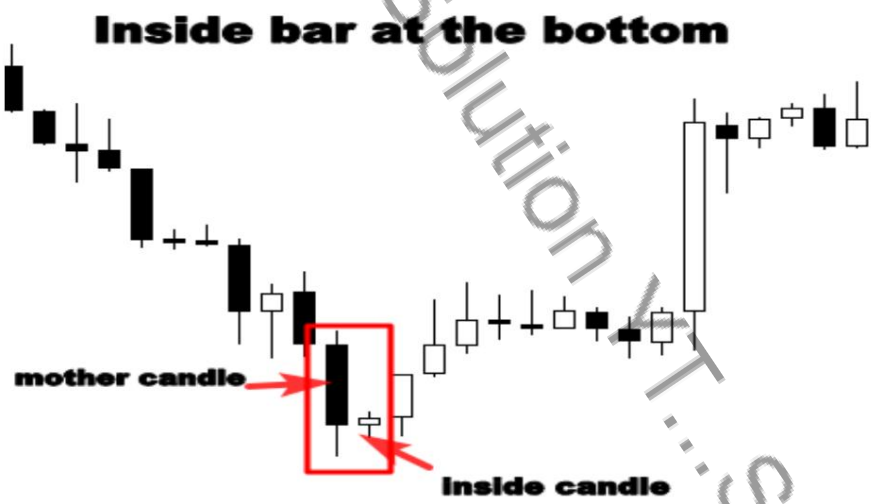

Secret Solution YT..Secret Solution YT..Secret Solution YT..Secret Solution Y

KohanFx.com

Machine Translated by Google

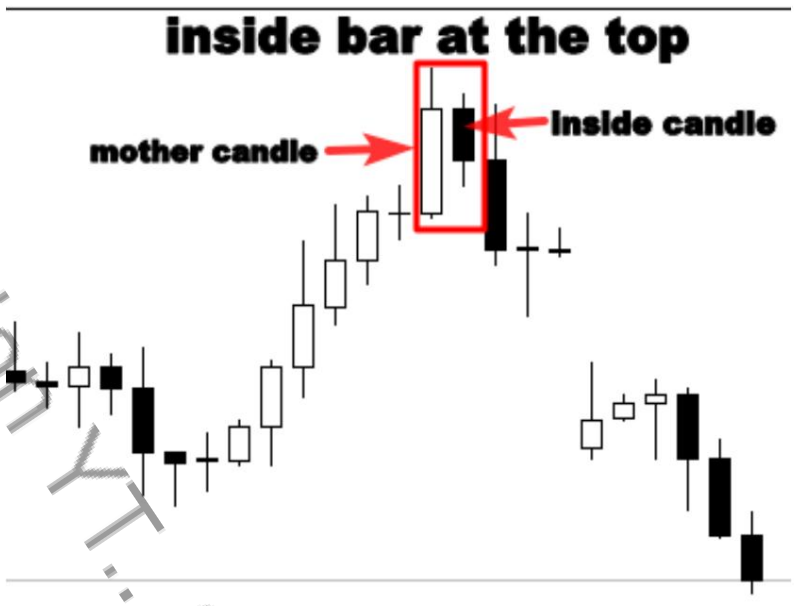

উপরের দৃষ্টান্তটি উপরের দিকে এবং নীচের দিকে বারগুলির ভিতরে দেখায়, আপনি দেখতে পাচ্ছেন, দ্বিতীয় ছোট বারটি সম্পূর্ণরূপে প্রথমটির দ্বারা ধারণ করা হয়েছে যা এনগালফিং বারের প্যাটার্নের বিপরীত।

the engulfing bar pattern.

ভিতরের বারটিকে একটি বিপরীত প্যাটার্ন হিসাবে দেখা হয়, কারণ এটি নির্দেশ করে যে বাজারের প্রবণতা পরিবর্তন হতে পারে বিশেষ করে যখন এটি শীর্ষে বা নীচে অবস্থিত।

এটি শক্তিশালী ট্রেন্ডিং মার্কেটে একটি ধারাবাহিকতা সংকেত হিসাবেও বিবেচিত হয়।

টমাস বুলকোস্কির মতে, একজন সফল বিনিয়োগকারী এবং ত্রিশ বছরের বেশি বাজার অভিজ্ঞতার ব্যবসায়ী:

একটি বুল মার্কেটে একটি বিয়ারিশ ইনসাইড বার প্যাটার্ন প্রায় 65% সময়ের মধ্যে একটি বিয়ারিশ রিভার্সাল নির্দেশ করতে পারে।

এবং একটি ষাঁড়ের বাজারে, এটি প্রায় 52% সময়ের মধ্যে একটি বুলিশ ধারাবাহিকতা সংকেত উপস্থাপন করে।

KohanFx.com

Machine Translated by Google

এবং একটি বুলিশ পরিত্যক্ত শিশুকে সে বলে, ষাঁড়ের বাজারে 70% সময় এবং ভালুকের বাজারে 55% একটি বুলিশ রিভার্সাল প্যাটার্ন হিসাবে বিবেচিত হয়

Secret Solution YT...Secret Solution YT...Secret Solution YT...Secret Solution Y

KohanFx.com

Machine Translated by Google

প্যাটার্ন গঠনের পিছনে মনোবিজ্ঞান

অভ্যন্তরীণ বার গঠন একত্রীকরণের সময়কাল নির্দেশ করে, একটি বুলিশ প্রবণতার ক্ষেত্রে, এটি প্রতিফলিত করে যে ষাঁড়গুলি দ্বিতীয় দিনে আর কিনছে না, এটি একটি শক্তিশালী আপট্রেন্ডের পরে, দ্বিতীয় দিনে একটি ছোট কালো মোমবাতি দ্বারা প্রতিনিধিত্ব করে।

এবং একটি বিয়ারিশ প্রবণতার ক্ষেত্রে, এর মানে হল যে বিক্রেতারা আর বাজারের নিয়ন্ত্রণে নেই, এটি একটি শক্তিশালী ডাউনট্রেন্ডের পরে একটি ছোট সাদা মোমবাতি দ্বারা প্রতিফলিত হয়।

এই প্যাটার্নের পিছনে মনোবিজ্ঞান সম্পর্কে আপনার উপলব্ধি আপনাকে বাজারের প্রধান টার্নিং পয়েন্টগুলিকে আরও ভালভাবে সনাক্ত করতে এবং আপনার প্রবেশ এবং প্রস্থানের সঠিক সময় করতে সহায়তা করবে।

ভিতরের বার ক্যান্ডেলস্টিক প্যাটার্ন কিভাবে ট্রেড করবেন?

অভ্যন্তরীণ বারটি ট্রেন্ডিং মার্কেটে সফলভাবে ট্রেড করা যেতে পারে, বিশেষ করে যদি বাজার দৃঢ়ভাবে চলমান থাকে।

কারণ এই প্রাইস প্যাটার্নের গঠন আপনাকে বড় পদক্ষেপে যোগদানের একটি দুর্দান্ত সুযোগ প্রদান করে।

এই কৌশলটি খুবই সহজ, আপনাকে একটি শক্তিশালী প্রবণতা চিহ্নিত করতে হবে এবং বাজারের দিকনির্দেশের সাথে সঙ্গতি রেখে একটি অভ্যন্তরীণ বার প্যাটার্ন গঠনের জন্য অপেক্ষা করতে হবে।

এই প্যাটার্নের গঠন নির্দেশ করে যে বাজার তার পরবর্তী পদক্ষেপের আগে বিরতি দেয়; এটি আপনাকে সঠিক সময়ে বাজারে প্রবেশ করতে এবং বড় লাভ করতে দেয়।

আরও জানতে নীচের চিত্রটি দেখুন:

KohanFx.com

Secret Solution YT..Secret Solution YT..Secret Solution YT..Secret Solution Y

Machine Translated by Google

এটি উপরে চিত্রিত হিসাবে, বাজার নিম্নমুখী হয়; ভিতরে বার প্যাটার্ন গঠন আমাদের প্রবণতা যোগদান করার তিনটি সুযোগ দিয়েছে.

আপনি যদি আমাদের ট্রেডিং পদ্ধতিতে অভ্যস্ত হয়ে থাকেন, তাহলে আপনি শুধুমাত্র বিক্রয়ের সুযোগ খুঁজবেন, এইভাবে, আপনি বড় প্রতিষ্ঠান এবং কেন্দ্রীয় ব্যাঙ্কের সাথে লড়াই করছেন না, আপনি কেবল সেই দিকেই ট্রেড করছেন যা বাজারের অনুকূল।

উপরের চার্টে উল্লিখিত প্যাটার্নের ব্রেকআউটের পরে আপনি একটি বিক্রয় অর্ডার দিতে পারেন এবং আপনার স্টপ লস অর্ডার মাদার ক্যান্ডেলের উপরে স্থাপন করা উচিত। আপনার লাভের লক্ষ্য হল পরবর্তী সমর্থন স্তর।

নীচে আরেকটি উদাহরণ দেখুন:

KohanFx.com

Machine Translated by Google

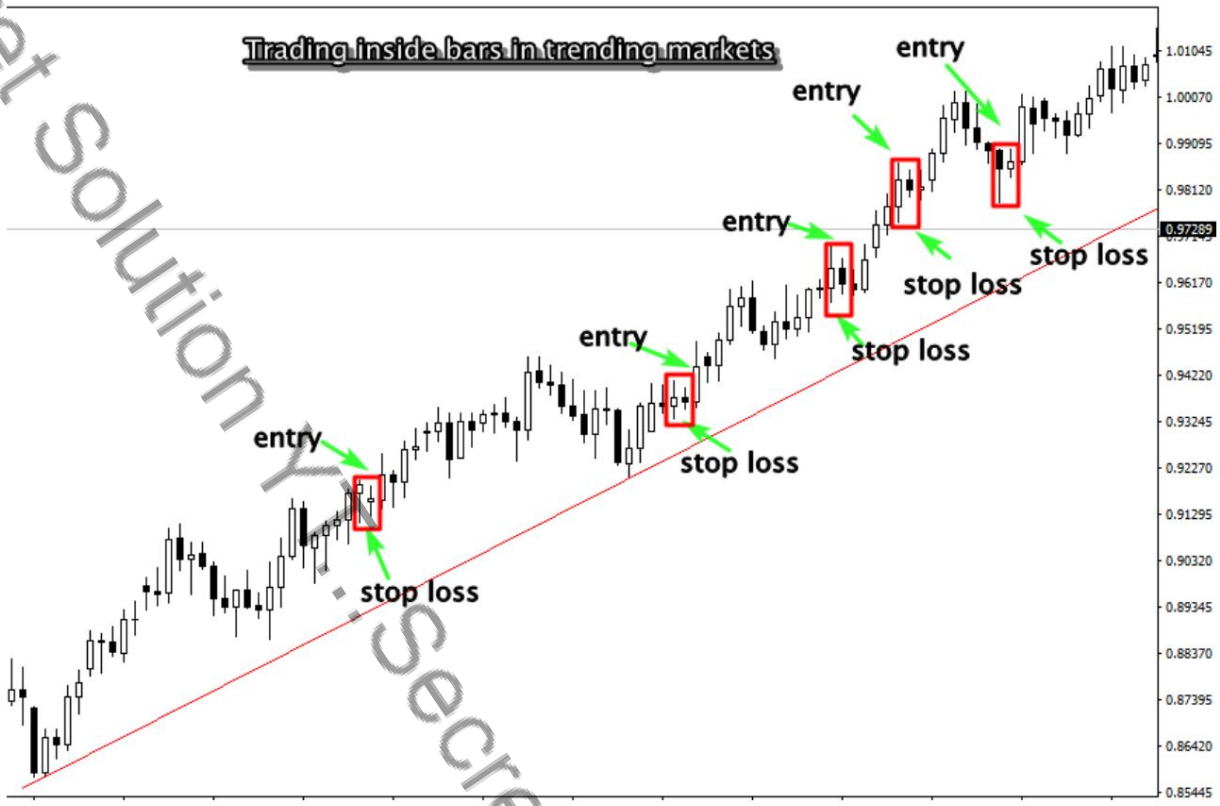

উপরের চার্ট থেকে, আমরা দেখতে পাচ্ছি যে এই মূল্য অ্যাকশন সেটআপটি একটি ধারাবাহিকতা প্যাটার্ন হিসাবে কীভাবে উল্লেখযোগ্যভাবে কাজ করে, সত্যি কথা বলতে, আপনি এই সমস্ত সংকেতগুলি বিবেচনায় নিতে যাচ্ছেন না।

আপনাকে উল্লেখযোগ্য নিদর্শনগুলি সন্ধান করতে হবে যা বাজারের নির্দিষ্ট ক্ষেত্রে তৈরি হয় যেমন সমর্থন এবং প্রতিরোধ, ফিবোনাচি রিট্রেসমেন্ট স্তর, চলমান গড় বা পিভট পয়েন্ট।

এটি নিয়ে চিন্তা করবেন না, কারণ আমরা গুরুত্বপূর্ণ ট্রেডিং টুলস সম্পর্কে শিখব যা আমাদের সর্বোত্তম ট্রেডিং সিদ্ধান্ত নিতে অভ্যন্তরীণ বার সেটআপগুলির সংমিশ্রণে ব্যবহার করতে হবে।

KohanFx.com

Machine Translated by Google

কিভাবে সাপোর্ট এবং রেজিস্ট্যান্স সহ ভিতরের বার ব্রেকআউট ট্রেড করবেন

আপনি যদি সমর্থন এবং প্রতিরোধের স্তরের মতো সবচেয়ে গুরুত্বপূর্ণ মৌলিক বিষয়গুলিতে ফোকাস না করেন তবে প্রযুক্তিগত বিশ্লেষণ খুব জটিল হতে পারে।

এই অঞ্চলগুলি একটি মনস্তাত্ত্বিক স্তরের প্রতিনিধিত্ব করে যেখানে খেলাটি ক্রেতা এবং বিক্রেতার মধ্যে খেলা হয়, আমি আপনাকে একটি উদাহরণ দিই:

বিক্রেতারা ক্রেতাদের কাটিয়ে উঠলে তারা মূল্যকে সমর্থন স্তরের নিচে ঠেলে দেবে। কিছু ক্রেতারা টাকা হারাতে ভয় পাবেন, কারণ তারা দেখেন যে সাপোর্ট লেভেল ভেঙ্গে গেছে .তাই, তারা বেরিয়ে যাবে, এবং তাদের ক্ষতি পূরণের জন্য আবার বাজারে বিক্রি করবে।

অন্যান্য অংশগ্রহণকারীরা লক্ষ্য করবেন যে বিক্রেতারা বাজারের নিয়ন্ত্রণে রয়েছে, তারা বাজার বিক্রি করার সিদ্ধান্ত নেবে এবং বিয়ারদের দাম কমাতে সাহায্য করবে।

একজন ব্যবসায়ী হিসাবে, যদি আপনার সমর্থন এবং প্রতিরোধের স্তর সম্পর্কে যথেষ্ট জ্ঞান থাকে, আপনি যখন আপনার চার্ট খুলবেন, আপনি লক্ষ্য করবেন যে সমর্থন স্তরটি ভেঙে গেছে, এবং ভালুকগুলি বাজারের নিয়ন্ত্রণে রয়েছে, এটি একটি ভাল বিক্রয়ের সুযোগ তাই না? কিন্তু প্রশ্ন হল, বাজারে প্রবেশের সঠিক সময় কোনটি?

ভিতরের বার প্যাটার্ন হল সবচেয়ে নির্ভরযোগ্য প্রাইস অ্যাকশন সিগন্যাল যা আপনাকে বাজারে প্রবেশ করার এবং বড় লাভ করার জন্য সঠিক সময় দেবে।

একবার আপনি এই স্তরগুলির সাথে এটিকে কীভাবে ব্যবহার করবেন তা বুঝতে পারলে, বাজার আপনাকে কী বলছে তা আপনি স্পষ্টভাবে পাবেন এবং আপনি ভাল ট্রেডিং সিদ্ধান্ত নেবেন।

নীচের চার্ট দেখুন:

KohanFx.com

Machine Translated by Google

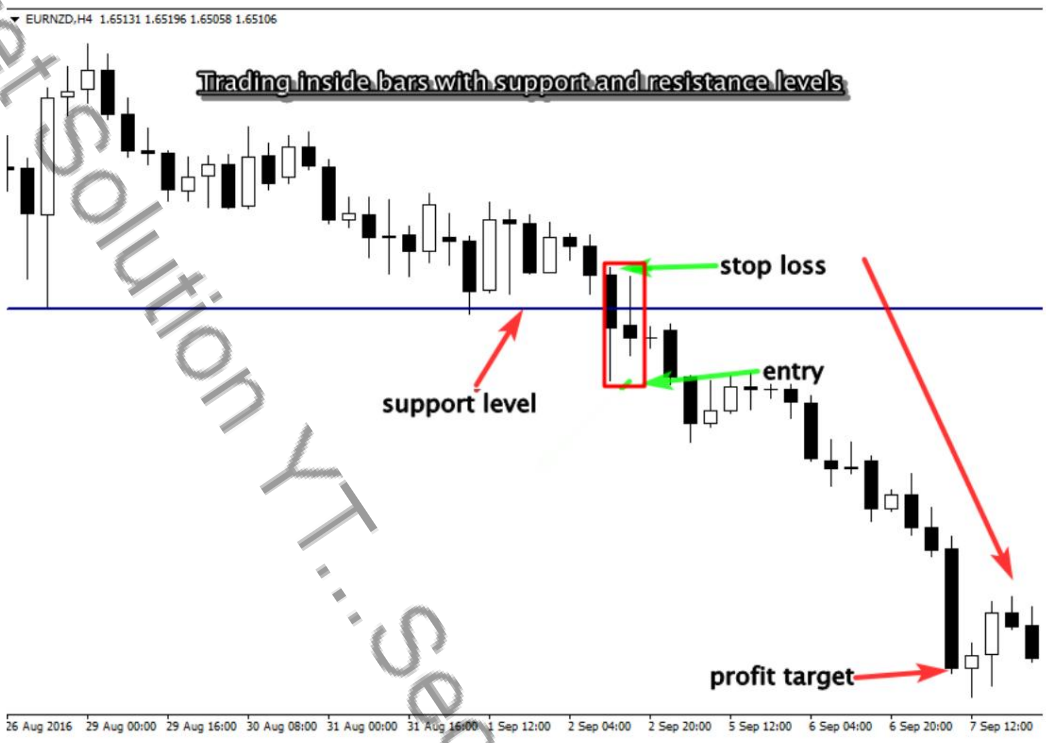

নীচের দৃষ্টান্তটি দেখায় যে কীভাবে বিক্রেতারা সমর্থন স্তর ভেঙেছে, এই স্তরের ব্রেকআউটের পরে ভিতরের বার প্যাটার্নের গঠন বাজারে সিদ্ধান্তহীনতার সংকেত দেয়।

এই মুহূর্তে, কেউ জানে না যে সমর্থন স্তরটি সত্যিই ভেঙে গেছে কিনা, যদি আপনি এই স্তরের ব্রেকআউটের পরপরই বাজারে বিক্রি করেন, আপনি একটি আক্রমনাত্মক এন্ট্রি করছেন, যা সামান্য জটিল এবং বিপজ্জনক, কারণ ব্রেকআউট নিশ্চিত করা হয়নি।

কিন্তু আপনি যদি বারগুলির ভিতরে ট্রেডিং এর সাথে ব্যবহার করা হয় এবং আপনি তাদের গঠনের পিছনে মনোবিজ্ঞান বুঝতে পারেন, আপনি জানবেন যে এই প্যাটার্নের ব্রেকআউটের পরে সবচেয়ে নিরাপদ প্রবেশ করা উচিত।

এই ক্যান্ডেলস্টিক প্যাটার্নের ব্রেকআউট একটি স্পষ্ট নিশ্চিতকরণ যে বাজার এখনও একটি সিদ্ধান্তহীনতার মধ্যে নেই এবং বিক্রেতারা স্পষ্টতই বাজারের নিয়ন্ত্রণে রয়েছে। আরেকটি উদাহরণ দেখুন।

KohanFx.com

Machine Translated by Google

উপরের চার্টটি দেখায় কিভাবে বাজারের অংশগ্রহণকারীরা এই স্তরগুলির সাথে যোগাযোগ করে এবং কীভাবে প্রতিরোধের স্তর বাধা হিসাবে কাজ করে।

বাজার উপরে উঠতে অসুবিধা হয়েছে; এই অনুভূমিক স্তর ক্রেতাদের দ্বিগুণ বাড়তে বাধা দেয়। কিন্তু তৃতীয় প্রচেষ্টায়, ক্রেতারা প্রতিরোধের স্তর ভেদ করে।

মজার বিষয় হল ব্রেকআউটের পরে কি ঘটেছিল, চার্টটি আবার দেখুন, আপনি লক্ষ্য করবেন যে সেখানে একটি পরিষ্কার ভিতরে বার প্যাটার্ন তৈরি হয়েছে।

এই প্রাইস অ্যাকশন প্যাটার্নের গঠন ইঙ্গিত দেয় যে ব্রেকআউট এখনও নিশ্চিত হয়নি, মনে রাখবেন, ভিতরে বার গঠন মানে সিদ্ধান্তহীনতা এবং দ্বিধা। সুতরাং, আপনাকে সতর্ক থাকতে হবে, এবং মনে রাখবেন যে একটি মিথ্যা ব্রেকআউট দৃশ্যকল্প সম্ভব।

আপনার এবং অন্যান্য ব্যবসায়ীদের মধ্যে যেটি পার্থক্য তৈরি করবে তা হল এই প্যাটার্নটি কীভাবে কাজ করে সে সম্পর্কে আপনার গভীর বোধগম্যতা, উপরের এই চার্টে, আপনি জানতে পারবেন যে ক্রয়ের অর্ডার দেওয়ার সর্বোত্তম সময়টি ভিতরের বার প্যাটার্নের ব্রেকআউটের পরে নয়। অনুভূমিক স্তরের ব্রেকআউট।

KohanFx.com

Secret Solution YT..Secret solution YT..Secret Solution YT

Machine Translated by Google

ভিতরের বার প্রাইস অ্যাকশন সেটআপ ট্রেড করার টিপস

1-বড় সময় ফ্রেম বাণিজ্য

আমি কম সময়ের ফ্রেম ট্রেড করার বিরুদ্ধে নই, আপনি আপনার সিগন্যাল ফিল্টার করতে এবং উচ্চ সম্ভাবনার সেটআপ নিতে অন্যান্য প্রযুক্তিগত সূচক ব্যবহার করে 5 মিনিটের সময় ফ্রেমে এই সেটআপটি ট্রেড করতে পারেন।

তবে আপনাকে একজন অভিজ্ঞ ট্রেডার হতে হবে, যদি আপনি শিক্ষানবিস হন

আমি আপনাকে পরামর্শ দিচ্ছি যে আপনি এই সিগন্যালটি বড় টাইম ফ্রেমে যেমন দৈনিক এবং 4-ঘন্টা সময় ফ্রেমে ট্রেড করতে থাকুন।

নিম্ন সময়ের ফ্রেমে এই সেটআপটি ট্রেড করা আপনার বাজারকে ওভারট্রেড করার এবং কম সম্ভাব্য মূল্য অ্যাকশন সংকেত নেওয়ার সুযোগ বাড়িয়ে দেবে। এবং এটি আপনার ট্রেডিং অ্যাকাউন্ট উড়িয়ে দেওয়ার দ্রুততম উপায়।

আপনি যদি শুধুমাত্র বড় টাইম ফ্রেমের উপর ফোকাস করেন, তাহলে এটি আপনাকে বাজার দ্বারা আবেগগতভাবে নিয়ন্ত্রিত হওয়ার পরিবর্তে আপনার বাণিজ্য সেট করতে এবং ভুলে যেতে দেয়।

2- প্রভাবশালী প্রবণতা বাণিজ্য

আপনার বাজারের দিকনির্দেশের সাথে সঙ্গতি রেখে বারের ভিতরে ট্রেড করা শুরু করা উচিত, বিশেষ করে একটি শক্তিশালী বুলিশ বা বিয়ারিশ প্রবণতায়, তবে আপনি যদি একজন নবাগত হন তবে ট্রেন্ডের বিপরীতে ট্রেড করার চেষ্টা করবেন না।

আপনি যখন মনে করেন যে আপনি ট্রেন্ডের সাথে এই প্যাটার্নে ট্রেড করতে পারছেন, তখন আপনি ট্রেড রেঞ্জ বাউন্ড মার্কেটে যেতে পারেন এবং কাউন্টার ট্রেন্ডে যেতে পারেন।

3- শুধুমাত্র মূল স্তর থেকে ট্রেড করুন

মনে রাখবেন যে সমস্ত ভিতরের বার আপনার কষ্টার্জিত অর্থের মূল্য নয়; এই সেটআপটি দুর্দান্ত কাজ করে এমন নির্দিষ্ট অবস্থান রয়েছে, তাই নিশ্চিত করুন যে আপনার সংকেত বাজারে একটি মূল স্তরে অবস্থিত।

4- সঙ্গমের বিভিন্ন কারণ খুঁজুন

সঙ্গমের সাথে ট্রেডিং মানে সেরা ট্রেডিং সিদ্ধান্ত নেওয়ার জন্য বিভিন্ন সংকেত একত্রিত করা।

KohanFx.com

Machine Translated by Google

এই ধারণাটি ব্যবহার করে ট্রেড করার জন্য আপনাকে বাজারে একটি বিন্দু সন্ধান করতে হবে যেখানে দুই বা ততোধিক স্তর একত্রিত হচ্ছে এবং একটি সুস্পষ্ট সংকেত তৈরি হওয়ার জন্য অপেক্ষা করতে হবে।

এই ট্রেডিং পদ্ধতিটি আপনাকে আপনার ট্রেডিং পদ্ধতিতে আস্থা দেবে এবং এটি আপনাকে ওভার-ট্রেডিং এড়াতে অনুমতি দেবে।

Secret Solution YT...Secret Solution YT...Secret Solution YT...Secret Solution Y

KohanFx.com

Machine Translated by Google

ভিতরের বার ক্যান্ডেলস্টিকের মিথ্যা ব্রেকআউট কিভাবে ট্রেড করবেন প্যাটার্ন?

আপনি কি কখনো আত্মবিশ্বাসের সাথে অর্ডার দিয়েছেন যে বাজার বাড়তে চলেছে, কিন্তু মূল্য আপনার পূর্বাভাসিত দিক থেকে শুরু করার আগে আপনার স্টপ লসের ইঙ্গিত দেয়?? আমি স্টপ হান্টিং এর শিকার হয়েছি, এবং আমি খুব হতাশ ছিলাম, কিন্তু বাজারে এটি বেশ কয়েকবার ঘটে।

ব্যাঙ্ক এবং আর্থিক প্রতিষ্ঠানগুলি জানে যে আমরা কীভাবে বাজারে বাণিজ্য করি, তারা জানে আমরা কীভাবে চিন্তা করি এবং যেখানে আমরা আমাদের স্টপ লস এবং লাভের লক্ষ্য রাখি, এই কারণেই তারা সহজেই আমাদের কাছ থেকে টাকা নিতে পারে।

স্টপ লস হান্টিং স্ট্র্যাটেজি বলা হয় স্টপ লস হান্টিং স্ট্রাটেজির মধ্যে একটি বিখ্যাত কৌশল যা বড় খেলোয়াড়রা নবাগত ব্যবসায়ীদের কাছ থেকে টাকা নেওয়ার জন্য ব্যবহার করে।

এই কৌশলটি মূল্যকে একটি নির্দিষ্ট স্তরে নিয়ে যাওয়া যেখানে ব্যাপক স্টপ লস অর্ডার রয়েছে এবং উদ্দেশ্য হল তারল্য তৈরি করা, কারণ তরলতা ছাড়া বাজার সরবে না।

একবার স্টপ লস হান্ট করা হয়, বাজার পূর্বাভাস দিক দৃঢ়ভাবে যায়.

বড় অংশগ্রহণকারী এবং নবীন ব্যবসায়ীদের মধ্যে মিথস্ক্রিয়া বাজারে পুনরাবৃত্তিমূলক প্যাটার্ন তৈরি করে, সবচেয়ে গুরুত্বপূর্ণ ক্যান্ডেলস্টিক প্যাটার্নগুলির মধ্যে একটি যা ব্যাখ্যা করে যে কীভাবে বড় আর্থিক প্রতিষ্ঠানগুলি বাজারকে ম্যানিপুলেট করে তা হল ভিতরের বার মিথ্যা ব্রেকআউট প্যাটার্ন।

এই পুনরাবৃত্তিমূলক সেটআপ সম্পর্কে আপনার উপলব্ধি এবং আপনার চার্টে এটি সনাক্ত করার ক্ষমতা আপনাকে বাজার নির্মাতা এবং ব্যাঙ্কের কারসাজির শিকার হওয়ার পরিবর্তে অর্থ উপার্জনের জন্য এটিকে আরও ভালভাবে কাজে লাগাতে সহায়তা করবে।

এই প্রাইস অ্যাকশন সিগন্যালটি তৈরি হয় যখন দাম ভিতরের বার প্যাটার্ন থেকে ভেঙ্গে যায় এবং তারপর দ্রুত মাদার বারের সীমার মধ্যে বন্ধ হয়ে যায়।

নিচের চিত্রটি দেখুন:

KohanFx.com

Machine Translated by Google

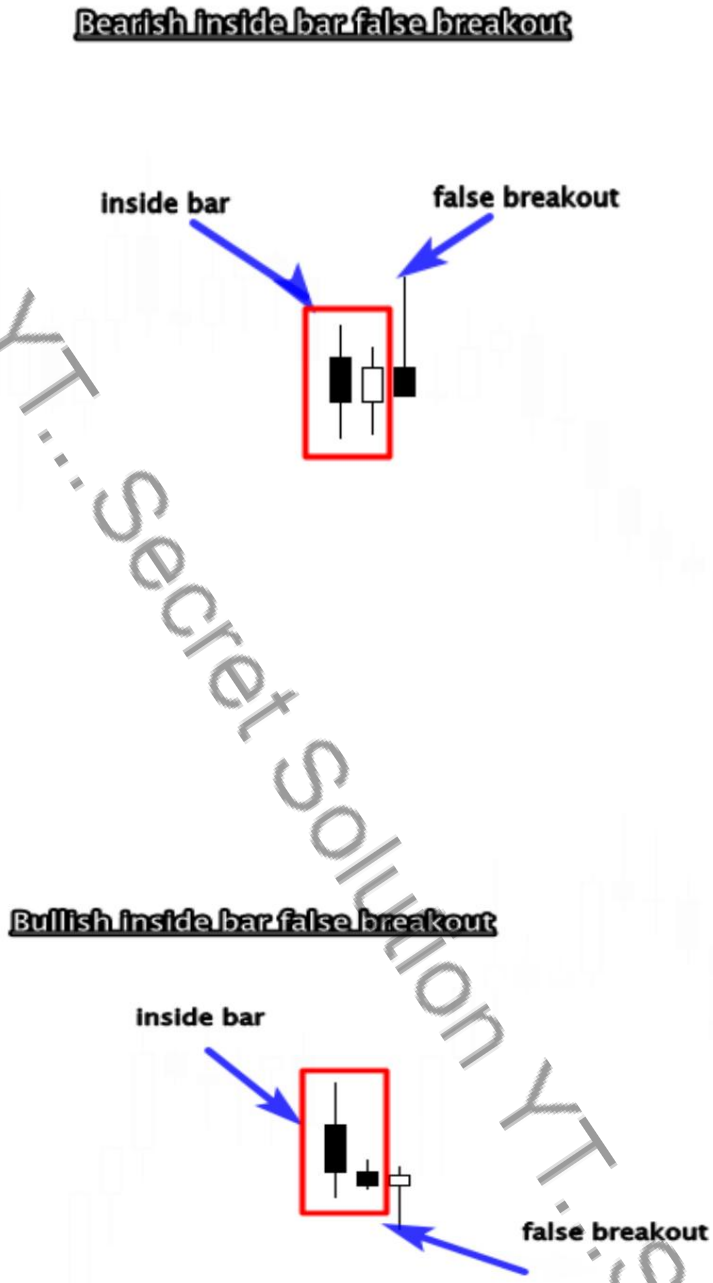

আপনি দেখতে পাচ্ছেন, এই মূল্য কর্মের প্যাটার্নের দুটি প্রকার রয়েছে:

একটি বুলিশ ভিতরে বার মিথ্যা ব্রেকআউট যে ফর্ম যখন বাজার হয়

ট্রেন্ডিং ডাউন এবং এটি একটি বুলিশ রিভার্সাল সিগন্যাল হিসাবে বিবেচিত হয় যখন এটি একটি মূল সমর্থন বা প্রতিরোধের স্তরের কাছাকাছি গঠিত হয়।

KohanFx.com

Machine Translated by Google

একটি বিয়ারিশ ভিতরে বার মিথ্যা ব্রেকআউট যা একটি বুলিশ প্রবণতা এবং এটি ঘটে

একটি বিয়ারিশ রিভার্সাল প্যাটার্ন হিসাবে দেখা হয় যখন এটি বাজারে একটি গুরুত্বপূর্ণ স্তরের কাছাকাছি পাওয়া যায়।

এই সেটআপটিকে একটি ধারাবাহিক প্যাটার্ন হিসাবে বিবেচনা করা যেতে পারে যদি এটি ট্রেন্ডের সাথে ট্রেড করা হয়।

SecretSolution YT...Secret Solution YT...Secret Solution YT...Secret Solution Y

KohanFx.com

Machine Translated by Google

ইনসাইড বার মিথ্যা ব্রেকআউট ট্রেডিং উদাহরণ

আমার নিজের অভিজ্ঞতায়, এই সিগন্যালটি ট্রেড করার জন্য ব্যবসায়ীদের সবচেয়ে গুরুত্বপূর্ণ স্তরগুলির সন্ধান করা উচিত:

-সমর্থন এবং প্রতিরোধের মাত্রা, এবং সরবরাহ এবং চাহিদা ক্ষেত্র

-ফিবোনাচি রিট্রেসমেন্ট মাত্রা, বিশেষ করে, 50% এবং 61%
রিট্রেসমেন্ট মাত্রা

-21 চলমান গড় এবং ট্রেন্ডিং মার্কেটে ট্রেন্ড লাইন

- রেঞ্জ-বাউন্ড মার্কেটে অনুভূমিক স্তর

ট্রেন্ডিং মার্কেটে বার মিথ্যা ব্রেকআউটের ভিতরে কীভাবে ট্রেড করা যায় তার একটি উদাহরণ এখানে দেওয়া হল:

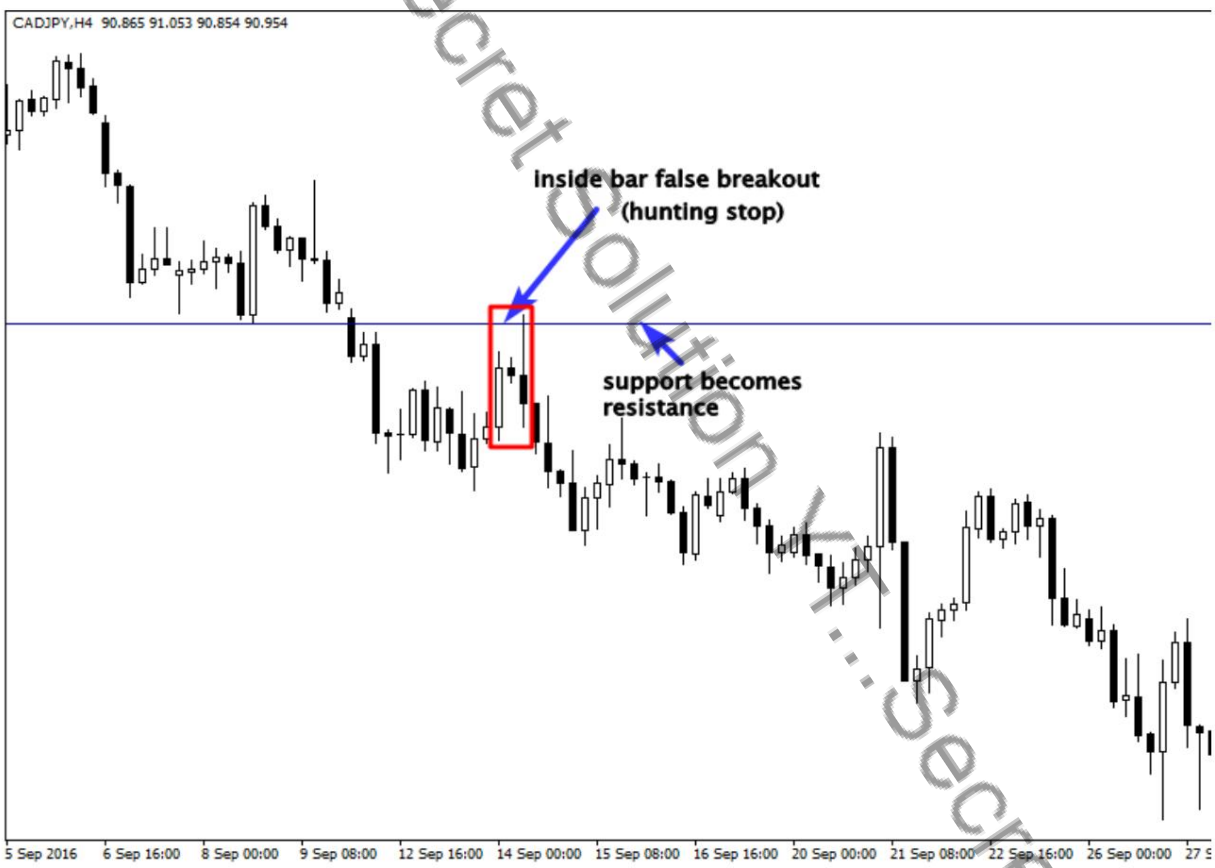

আপনি উপরের চার্টে দেখতে পাচ্ছেন, বাজার নিম্নমুখী ছিল, যা নির্দেশ করে যে বিক্রেতারা বাজারের নিয়ন্ত্রণে রয়েছে, তাই আপনি যদি সিদ্ধান্ত নেন

KohanFx.com

Machine Translated by Google

প্রতিরোধের স্তরের কাছাকাছি বাজার বিক্রি করুন, সমস্ত সম্ভাবনা আপনার পক্ষে হবে।

কিন্তু প্রশ্ন হল কবে বাজারে প্রবেশ করবেন? এবং আমার স্টপ লস কোথায় রাখব?

আপনি যদি মাদার ক্যান্ডেলের ব্রেকআউটের আগে আক্রমনাত্মকভাবে বাজারে প্রবেশ করেন এবং আপনি আপনার স্টপ লস এর উপরে রাখেন, তাহলে বাজার আপনার স্টপ লস নেবে এবং পূর্বাভাসিত দিকে যাবে।

নিচের চিত্রটি দেখুন:

উপরে যেমন চিত্রিত করা হয়েছে, বড় খেলোয়াড়রা বাজারকে নিচের দিকে ঠেলে দেওয়ার আগে নবাগত ব্যবসায়ীদের স্টপকে শিকার করে, যদি আপনার স্টপ লস প্রতিরোধের স্তরের কাছাকাছি হয়, তাহলে আপনিও আউট হয়ে যেতেন, যদি আপনি কারণটি বুঝতে না পারেন তবে এটি কেবল কারণ আপনি বড় খেলোয়াড়দের শিকার স্টপ কৌশল শিকার ছিল.

KohanFx.com

Machine Translated by Google

আপনি যদি অভ্যন্তরীণ বার মিথ্যা ব্রেকআউট ট্রেড করার সাথে পরিচিত হন, তাহলে আপনি বুঝতে পারবেন বাজারে কী ঘটেছে এবং আপনি বাজারের ফাঁদে পড়ার পরিবর্তে এই ম্যানিপুলেশনের সুবিধা নিতে পারবেন। নীচের উদাহরণ দেখুন:

এটি উপরে চিত্রিত হিসাবে, ভিতরের বার মিথ্যা ব্রেকআউট আমাদের একটি ভাল বিক্রয় সুযোগ দিয়েছে.

আপনি যদি এই সেটআপটি সনাক্ত করতে সক্ষম হন এবং আপনি এটির পিছনে মনোবিজ্ঞান বুঝতে পারেন, তবে অবস্থানে না যাওয়ার কোনও কারণ থাকা উচিত নয়।

KohanFx.com

Machine Translated by Google

ফিবোনাচি রিট্রেসমেন্টের সাথে বার মিথ্যা ব্রেকআউটের ভিতরে ট্রেডিং

আমি সত্যিই জানি না আপনি এই টেকনিক্যাল ট্রেডিং টুলের সাথে পরিচিত কিনা, তবে, আমি আপনাকে দেখানোর চেষ্টা করব কিভাবে ভিতরের বারের মিথ্যা ব্রেকআউটের সাথে একত্রে এটি একটি সহজ এবং কার্যকর উপায়ে ব্যবহার করতে হয়।

আপনাকে যা জানতে হবে তা হল একটি আপট্রেন্ড বা ডাউনট্রেন্ডে, বাজার আবেগপ্রবণ চাল এবং পুলব্যাক তৈরি করে।

ফিবোনাচি রিট্রেসমেন্ট আমাদের বাজারে সবচেয়ে গুরুত্বপূর্ণ পুলব্যাক স্তরগুলিকে হাইলাইট করতে সাহায্য করে।

আমি ব্যক্তিগতভাবে যে সেরা ফিবোনাচি রিট্রেসমেন্ট স্তরগুলি ব্যবহার করি তা হল 50% এবং 61% স্তর, আমার অভিজ্ঞতা অনুসারে এই স্তরগুলি হল সবচেয়ে গুরুত্বপূর্ণ ক্ষেত্র যা অভিজ্ঞ ব্যবসায়ীরা তাদের চার্টে দেখেন।

আমাদের কৌশলটি সহজ, আমরা আমাদের চার্টে প্রযুক্তিগত সরঞ্জাম নির্বাচন করি, এবং যদি বাজার দৃঢ়ভাবে চলে, আমরা রিট্রেসমেন্টের জন্য অপেক্ষা করি, যদি পুলব্যাক 50% বা 61% স্তরে পৌঁছায়, আমাদের প্রবেশ নিশ্চিত করার জন্য আমাদের শুধুমাত্র একটি মূল্য অ্যাকশন সংকেত প্রয়োজন। নীচের উদাহরণ দেখুন:

KohanFx.com

Machine Translated by Google

আপনার কৌশলটিতে এই প্রযুক্তিগত ট্রেডিং টুলটি যোগ করার মাধ্যমে, আপনি বাজারে সম্ভাব্য ট্রেড সেট-আপগুলি সনাক্ত করতে সক্ষম হবেন, যদি আপনি এটি ব্যবহার না করে উপরের চার্টটি বিশ্লেষণ করেন, তাহলে আপনি পুলব্যাকের পরে কেন বাজার পতনের কারণ জানতে পারবেন না।

ফিবোনাচ্চি টুলটি পিন বার, ভিতরের বার এবং এনগালফিং বার সেটআপ ট্রেড করতে ব্যবহার করা যেতে পারে কারণ এটি পারভিস বিভাগে আলোচনা করা হয়েছে।

উপরোক্ত ট্রেডটি খুবই লাভজনক কারণ এখানে অনেকগুলি সঙ্গমের কারণ রয়েছে যা আমাদেরকে একটি বিক্রয় অর্ডার দিতে উৎসাহিত করে।

প্রথম কারণ হল প্রবণতা, এটি স্পষ্টতই নিচে, দ্বিতীয় কারণ হল মূল ফিবোনাচি অনুপাত যা একটি প্রতিরোধের স্তরকে প্রতিনিধিত্ব করে, এবং তৃতীয়টি হল ভিতরের বার মিথ্যা ব্রেকআউট।

একটি ভাল ট্রেডিং সিদ্ধান্ত নেওয়ার জন্য একটি সংকেত যথেষ্ট নয়, আপনাকে একাধিক ট্রিগারের সন্ধান করতে হবে যা আপনার বিশ্লেষণকে সমর্থন করে, এইভাবে, আপনি সাফল্যের সম্ভাবনাগুলিকে আপনার পক্ষে রাখবেন।

নীচে আরেকটি সম্ভাব্য বাণিজ্য দেখুন:

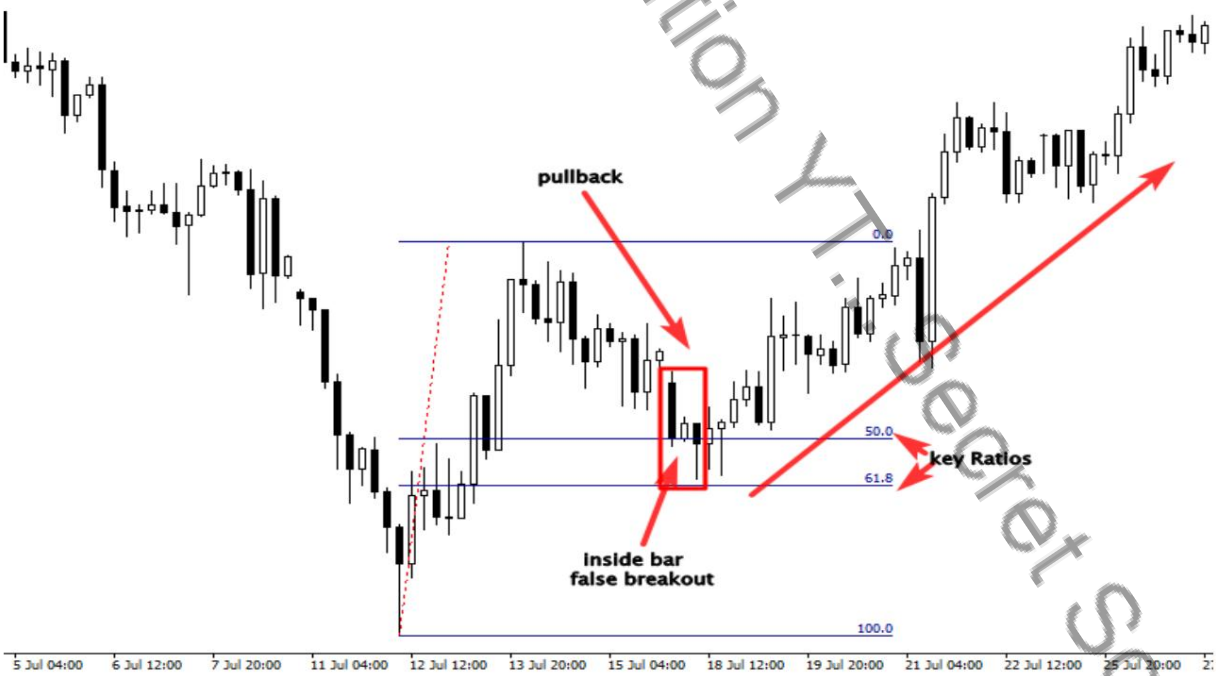

KohanFx.com

Secret Solution YT Secret Solution YT Secret Solution YT Secret Solution YT

Machine Translated by Google

যেমন আপনি দেখতে পাচ্ছেন, দাম আরও বেশি হয়েছে, আমাদের মূল অনুপাতগুলিতে পৌঁছানোর জন্য পিছনে টানা হয়েছে এবং তারপরে উচ্চতর চালিয়ে যাচ্ছেন। এই এলাকায় ভিতরের বার মিথ্যা ব্রেকআউট গঠন নির্দেশ করে যে পুলব্যাক শেষ হয়েছে এবং আরেকটি শক্তিশালী পদক্ষেপ হবে।

আপনার সুবিধার জন্য এই কৌশলটি কীভাবে ব্যবহার করবেন তা জানার জন্য বাজারের কাঠামো বোঝা খুবই গুরুত্বপূর্ণ, যদি মার্কেট ট্রেন্ডিং হয়, আপনি ভিতরের বার মিথ্যা ব্রেকআউট ট্রেড করতে পারেন যেমনটি আমরা আগে আলোচনা করেছি।

কিন্তু বাজার যদি রেঞ্জিং হয় তবে আপনাকে আপনার কৌশল পরিবর্তন করতে হবে।

নিচের চিত্রটি দেখুন:

উপরের চার্টে, মার্কেট অনুভূমিক সাপোর্ট এবং রেজিস্ট্যান্স লেভেলের মধ্যে ট্রেড করছে, আপনি দেখতে পাচ্ছেন যে আপনি যত তাড়াতাড়ি প্রবেশ করেছেন

KohanFx.com

Machine Translated by Google

ভিতরের বার থেকে মার্কেট ব্রেক আউট এবং রেজিস্ট্যান্স লেভেল, আপনি একটি মিথ্যা ব্রেকআউটে ধরা পড়বেন।

মিথ্যা ব্রেকআউট তৈরি হয়েছে কারণ অপেশাদাররা শীর্ষ বাছাই করার জন্য ভিতরের বার এবং অনুভূমিক স্তরের ব্রেকআউটের পূর্বাভাস দেওয়ার চেষ্টা করেছিল, কিন্তু বাজার তাদের জাল করে এবং একটি ষাঁড়ের ফাঁদ তৈরি করে।

আপনি যদি আপনার চার্টে এই প্যাটার্নটি খুঁজে পান, এবং আপনি বোঝেন যে ক্রেতারা বিক্রেতাদের দ্বারা ফাঁদে পড়েছেন, তাহলে বিনা দ্বিধায় এই ট্রেডটি নিন, কারণ এটি খুবই লাভজনক এবং এতে একটি ভাল ঝুঁকি/পুরস্কার রয়েছে।

আপনি ব্রেক বার বন্ধ হওয়ার পরে একটি বিক্রয় আদেশ দেন এবং আপনি এটির উপরে আপনার স্টপ লস সেট করেন, আপনার লাভের লক্ষ্য পরবর্তী সমর্থন স্তর।

এই কৌশলটি জটিল নয়, তবে এটি আয়ত্ত করার জন্য সময় এবং অনুশীলনের প্রয়োজন, মনে রাখবেন যে একটি মিথ্যা ব্রেকআউট প্রতিবার ঘটবে না এবং সমস্ত মিথ্যা ব্রেকআউট ট্রেড করার মতো নয়।

ভিতরের বার ক্যান্ডেলস্টিক প্যাটার্নের মিথ্যা ব্রেকআউট ট্রেড করার সুবিধা:

আপনি যদি এই প্যাটার্নে ট্রেডিং আয়ত্ত করেন, তাহলে এটি আটকে পড়া ট্রেডারদের থেকে দূরে থাকতে এবং বাজারে প্রবেশ করতে দেয় যখন নবজাতক ব্যবসায়ীদের লোকসান নিয়ে বের হতে হয়।

এই কৌশলটি একটি পবিত্র গ্রেইল নয়, আপনাকে কিছু হারানো ট্রেড গ্রহণ করার জন্য প্রস্তুত থাকতে হবে, তবে এটির মধ্যে মজার বিষয় হল, এই সংকেতের ঝুঁকি পুরস্কারের একটি বড় সম্ভাবনা রয়েছে, কারণ যখন বড় অংশগ্রহণকারীরা অপেশাদারদের অবাক করে এবং তাদের অর্থ নিয়ে যায়, বাজার খুব জোরালোভাবে চলে, এবং আপনি যদি সঠিকভাবে বিশ্লেষণ করতে পারেন কি ঘটেছে, আপনি সঠিক সময়ে প্রবেশ করবেন এবং বড় লাভ করবেন। 400 পয়েন্ট লাভের জন্য 50 পয়েন্ট বলুন ঝুঁকিপূর্ণ কল্পনা করুন।

এই প্রাইস অ্যাকশন স্ট্র্যাটেজি ব্যবহার করা আপনাকে আগে থেকেই বাজারের সঠিক টার্নিং পয়েন্টের পূর্বাভাস দিতে এবং ব্যাঙ্ক এবং আর্থিক প্রতিষ্ঠানগুলি কীভাবে বাজারে বাণিজ্য করে তা বুঝতে সাহায্য করবে।

KohanFx.com

Machine Translated by Google

ট্রেড উদাহরণ

এই বিভাগে, পূর্ববর্তী বিভাগে আলোচনা করা সমস্ত কৌশল ব্যবহার করে কিভাবে মার্কেটে ট্রেড করতে হয় তা বুঝতে সাহায্য করার জন্য আমি আপনাকে বিভিন্ন ট্রেডের উদাহরণ দেখাব। নীচের প্রথম উদাহরণ দেখুন:

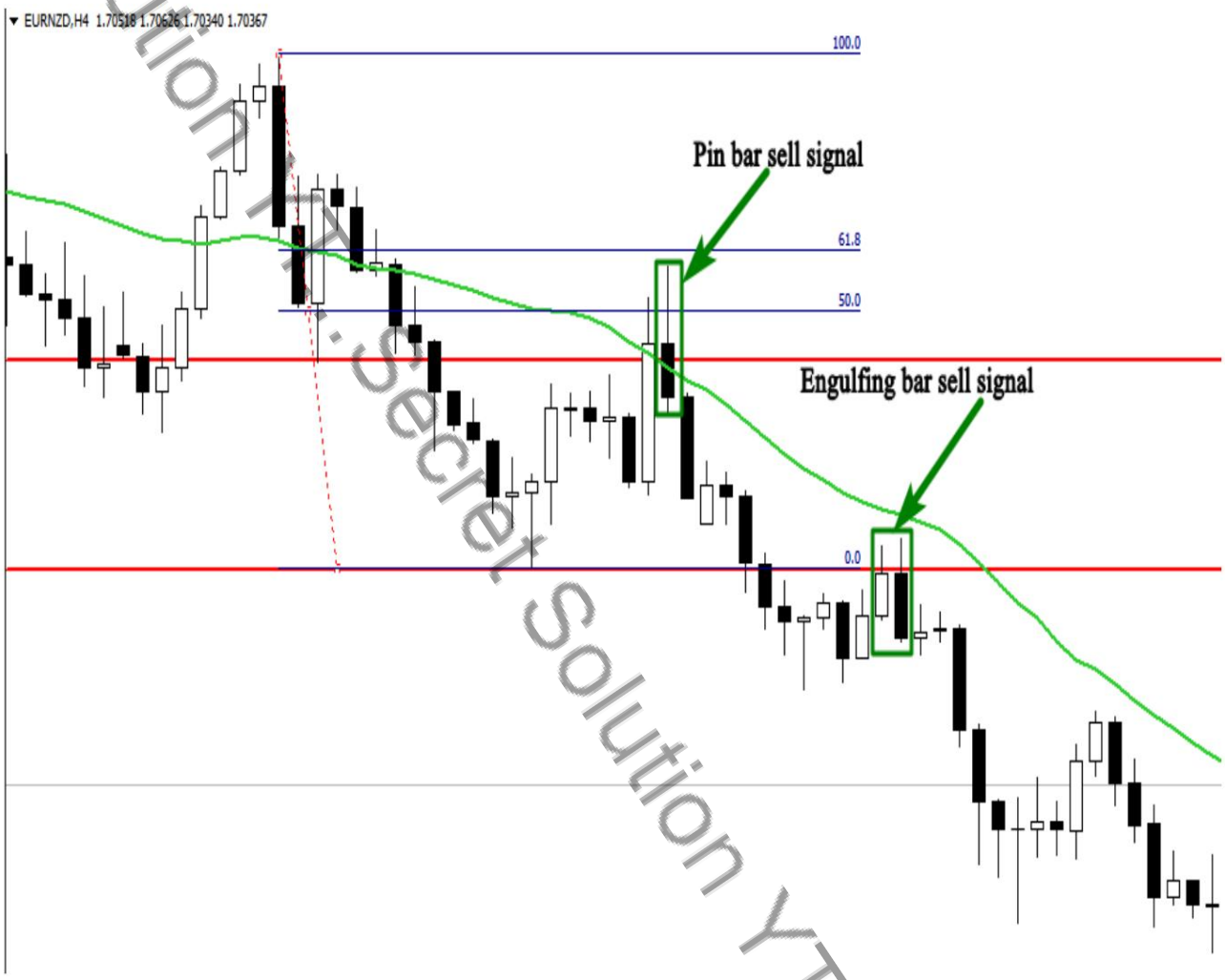

আপনি উপরের চার্টে দেখতে পাচ্ছেন, বাজার নিম্নমুখী হচ্ছে, তাই একজন প্রাইস অ্যাকশন ট্রেডার হিসেবে, আমি প্রবণতা অনুসরণ করার চেষ্টা করব এবং সবচেয়ে শক্তিশালী কী স্তরে শক্তিশালী সংকেত খোঁজার চেষ্টা করব।

আমরা যে প্রথম সংকেতটি পেয়েছি তা হল একটি পিন বার যা একটি সমর্থন স্তর থেকে প্রত্যাখ্যাত হয়েছিল যা প্রতিরোধে পরিণত হয়।

দ্বিতীয় ফ্যাক্টর যা বাজারে বিক্রি করার আমাদের সিদ্ধান্তকে সমর্থন করে তা হল 50% ফিবোনাচি রিট্রেসমেন্ট থেকে পিন প্রত্যাখ্যান।

KohanFx.com

Machine Translated by Google

তৃতীয় ফ্যাক্টর যা আমাদের এই সংকেত নিতে উৎসাহিত করে তা হল 21 মুভিং এভারেজ থেকে পিন বার প্রত্যাখ্যান যা একটি গতিশীল প্রতিরোধের স্তর হিসাবে কাজ করে।

দ্বিতীয় সংকেতটি ছিল একটি এনগলফিং বার ক্যান্ডেলস্টিক প্যাটার্ন, আপনি চার্টে দেখতে পাচ্ছেন, এই ক্যান্ডেলস্টিক প্যাটার্নটি বাজারের দিকনির্দেশের সাথে সামঞ্জস্য রেখে একটি প্রতিরোধের স্তরে গঠিত হয়েছিল।

এইভাবে আপনি আমাদের প্রাইস অ্যাকশন সিগন্যাল ব্যবহার করে ট্রেন্ডিং মার্কেটে ট্রেড করতে পারেন। এটি সহজ, শুধুমাত্র প্রবণতা এবং মূল স্তরগুলি সনাক্ত করুন, এটি একটি সমর্থন বা প্রতিরোধের স্তর, একটি 21 চলমান গড়, বা 50% এবং 61% ফিবোনাচি রিট্রেসমেন্ট হতে পারে।

একটি পিন বার, একটি এনগলফিং বার, একটি ভিতরের বার, বা একটি ভিতরের বার মিথ্যা ব্রেকআউটের জন্য এই স্তরগুলির দিকের দিক অনুসারে তৈরি হওয়ার জন্য অপেক্ষা করুন।

বাজার করুন, এবং তারপর আপনার ট্রেড চালান। এটা জটিল না.

নীচে আরেকটি উদাহরণ দেখুন:

KohanFx.com

Machine Translated by Google

আপনি উপরের চার্টে দেখতে পাচ্ছেন যে বাজার সমর্থন এবং প্রতিরোধের স্তরের মধ্যে অনুভূমিকভাবে ট্রেড করছে।

এই বাজার প্রবণতা বাজার থেকে সম্পূর্ণ ভিন্ন, এবং এটি ট্রেড করার কৌশলটিও ভিন্ন হতে হবে।

রেঞ্জিং মার্কেটে, আমরা সীমানা থেকে ট্রেড করি, মানে সাপোর্ট এবং রেজিস্ট্যান্স লেভেল থেকে, রেঞ্জের মধ্যে ট্রেড করার চেষ্টা করবেন না।

উপরের চার্টে, আমাদের দুটি শক্তিশালী সংকেত ছিল, প্রথম সংকেতটি একটি পিন বার যা প্রতিরোধ স্তর থেকে দৃঢ়ভাবে প্রত্যাখ্যান করা হয়েছিল, এবং দ্বিতীয় সংকেতটি সমর্থন স্তরের কাছাকাছি গঠিত একটি অভ্যন্তরীণ বার ছিল।

নীচের আরেকটি চার্ট দেখুন:

KohanFx.com

Machine Translated by Google

আপনি উপরের চার্টে দেখতে পাচ্ছেন, তিনটি শক্তিশালী পিন বার সংকেত রয়েছে। যখন বাজার 21 মুভিং এভারেজের কাছে পৌঁছায় যা একটি প্রতিরোধের স্তর হিসাবে কাজ করে, তখন বিক্রেতারা ক্রেতাদের প্রত্যাখ্যান করে এবং একটি পিন বার তৈরি করে যা আমাদের একটি ভাল এন্ট্রি পয়েন্ট দেয়।

Secret Solution YT...Secret Solution YT...Secret Solution YT...Secret Solution Y

KohanFx.com

Machine Translated by Google

অর্থ ব্যবস্থাপনার কৌশল

এখন আপনার কাছে কৌশল রয়েছে, আপনি জানেন কীভাবে বাজার বিশ্লেষণ করতে হয়, আপনি জানেন কখন কিনতে হবে, কখন বিক্রি করতে হবে এবং কখন প্রস্থান করতে হবে, আপনিও জানেন কখন বাজার থেকে দূরে থাকতে হবে।

একজন ব্যবসায়ী হিসাবে আপনার জন্য এটি জানা গুরুত্বপূর্ণ, কিন্তু আপনি এখনও দুর্গের চাবিটি হারিয়েছেন। অর্থ ব্যবস্থাপনা পরিকল্পনা।

ব্যবসায়ীরা যে বিষয়ে কথা বলেন না তা হল অর্থ ব্যবস্থাপনা। এটিই সফল ব্যবসায়ী এবং ক্ষতিগ্রস্থদের মধ্যে পার্থক্য করে।

আপনি যদি মানি ম্যানেজমেন্ট প্ল্যান ছাড়াই ট্রেড করেন, তাহলে আপনি শুধু আপনার সময় এবং অর্থ নষ্ট করছেন। কারণ আপনার কাছে বিশ্বের সবচেয়ে শক্তিশালী ট্রেডিং সিস্টেম থাকলেও কিছুই আপনার জন্য কাজ করবে না।

বেশিরভাগ ব্যবসায়ীরা কীভাবে বাজারে প্রবেশ করবেন তার উপর ফোকাস করেন, তারা সঠিক সিস্টেমের সন্ধানে মাস এবং বছর ব্যয় করে। আমি চাই না আপনি তাদের মত চিন্তা করুন, আপনি যদি একজন সফল ট্রেডার হতে চান তাহলে আপনার ভিন্নভাবে চিন্তা করা উচিত।

অর্থ ব্যবস্থাপনা: অবস্থানের আকার নির্ধারণ

মানি ম্যানেজমেন্টের সবচেয়ে গুরুত্বপূর্ণ উপাদানগুলির মধ্যে একটি হল পজিশন সাইজিং, পজিশন সাইজিং বলতে আমি যা বুঝি তা হল প্রতি ট্রেডে আপনি কতগুলি ঝুঁকি নিচ্ছেন।

সমস্ত ফরেক্স ব্রোকাররা এখন ডিফল্ট অবস্থানের আকার হিসাবে মিনি লট অফার করে। একটি মিনি লটের ক্ষুদ্রতম মান হল প্রায় 1$।

ফরেক্স ব্রোকার আছে যারা একটি মিনি লটের জন্য 10 সেন্ট অফার করে

ব্যবসায়ীদের জন্য একটি সুযোগের প্রতিনিধিত্ব করে যাদের বড় অ্যাকাউন্ট নেই, তারা 250$ দিয়ে শুরু করতে পারে এবং তাদের এখনও এটি বৃদ্ধি করার সুযোগ রয়েছে।

পজিশন সাইজিংয়ের ক্ষেত্রে, আপনার পিপসের পরিবর্তে ডলারের পরিপ্রেক্ষিতে চিন্তা করা উচিত। ধরা যাক আপনি 3 টি মিনি লট CAD/USA লেনদেন করছেন, এর মানে আপনি আমাদের থেকে 30.000 ডলার মূল্যের কেনা বা বিক্রি করেছেন।

KohanFx.com

Machine Translated by Google

যদি বাজার আপনার পক্ষে চলে যায়, তাহলে আপনি প্রতি পিপ 3$ এর সমান অর্থ জিতবেন। আপনি যদি 20 পিপ তৈরি করেন, তাহলে আপনি 60 ডলার লাভ করতেন।

আসুন এটিকে ভেঙে ফেলা যাক, 1 স্ট্যান্ডার্ড লটের মূল্য প্রায় 10$ প্রতি পিপ। এবং 1মিনি লটের মূল্য প্রায় 1$ প্রতি পিপ, এবং 1 মাইক্রো লটের সমান 10 সেন্ট।

আপনি যদি একটি মিনি ট্রেডিং অ্যাকাউন্ট খোলেন, তাহলে পিপসের পরিবর্তে আপনার ঝুঁকিপূর্ণ ডলারের কথা চিন্তা করা উচিত।

ধরা যাক আপনি 50 পিপস স্টপ লস এবং 100 পিপসকে লাভের লক্ষ্য হিসাবে রেখেছেন। এর মানে হল যে যদি মার্কেট আপনার স্টপ লসকে আঘাত করে তাহলে আপনি 50 পিপ হারাবেন যা 50$, এবং যদি মার্কেট লাভের লক্ষ্যে আঘাত করে, আপনি 100$ জিতবেন।

আপনার অবস্থানের আকার নির্ভর করে আপনার একটি স্ট্যান্ডার্ড বা একটি মিনি অ্যাকাউন্ট আছে কিনা এবং আপনি কত লট ট্রেড করছেন তার উপর। এই তথ্যটি আপনার জন্য গুরুত্বপূর্ণ কারণ এটি আপনাকে জানতে সাহায্য করবে যে আপনি প্রতিটি ট্রেডে কত টাকার ঝুঁকি নিয়ে থাকেন।

পুরষ্কার অনুপাত ঝুঁকি

পুরষ্কার অনুপাত ধারণার ঝুঁকি যা আপনাকে দীর্ঘমেয়াদে বিজয়ী করে তুলবে। আপনি যেকোন ট্রেডে প্রবেশ করার আগে, আপনাকে জানতে হবে বাজার আপনার পক্ষে গেলে আপনি কত টাকা জিতবেন এবং বাজার আপনার বিপক্ষে গেলে আপনি কত টাকা হারাবেন।

এমন কোনো ব্যবসায় প্রবেশ করবেন না যেখানে লাভ আপনার ঝুঁকিপূর্ণ অর্থের চেয়ে কম।

আপনি যদি 100$ ঝুঁকি নিতে পারেন, উদাহরণস্বরূপ, আপনার লাভের লক্ষ্য কমপক্ষে 200$ হওয়া উচিত, এটি 1:2 অনুপাতের পুরস্কারের ঝুঁকি।

ধরুন আপনি 1:2 রিস্ক টু রিওয়ার্ড রেশিও সহ 10টি ট্রেড নিয়েছেন। প্রতিটি ট্রেডে আপনি 100$ ঝুঁকি নিয়ে থাকেন।

আপনি 5টি ট্রেড জিতেছেন, এবং আপনি 5টি ট্রেড হারিয়েছেন। সুতরাং আপনি 500$ হারাবেন। কিন্তু আপনি 1000$ জিতবেন। সুতরাং সুবিধা হল 500$।

এটি হল রিস্ক টু রিওয়ার্ড রেশিওর ক্ষমতা, আপনার মনে করা উচিত নয় যে একজন সফল ট্রেডার হওয়ার জন্য আপনাকে আপনার সমস্ত ট্রেড জিততে হবে। আপনি যদি

KohanFx.com

Machine Translated by Google

পুরষ্কার অনুপাত ঝুঁকি সুবিধা নিতে পারেন, আপনি সবসময় লাভজনক হবে.

Secret Solution YT...Secret Solution YT...Secret Solution YT...Secret Solution Y

KohanFx.com

Machine Translated by Google

স্টপ লসের গুরুত্ব

সমস্ত ভাল পদ্ধতি স্টপ ব্যবহার করে। একটি প্রতিরক্ষামূলক স্টপ লস হল একটি দীর্ঘ বা সংক্ষিপ্ত অবস্থান থেকে প্রস্থান করার একটি আদেশ যখন মূল্যগুলি আপনার বিপরীতে নির্দিষ্ট মূল্যে চলে যায়।

স্টপ লস সাধারণত একটি বড় ক্ষতির বিরুদ্ধে বীমা করে এবং একটি বা অন্য উপায়ে ব্যবহার করতে হয়।

ট্রেডিং প্ল্যাটফর্মে আপনার অর্ডারের সাথে একটি প্রাথমিক স্টপ লস করা যেতে পারে; বাণিজ্য বন্ধ হয়ে যাবে, স্বয়ংক্রিয়ভাবে যখন স্টপ লস আঘাতপ্রাপ্ত হয়।

এই ধরনের স্টপ লস আপনাকে আপনার বাণিজ্য সম্পাদন করতে এবং আপনার পরিবার বা বন্ধুদের সাথে সময় কাটানোর অনুমতি দেবে, এটি আপনাকে আপনার আবেগ থেকে বাণিজ্য করতে সাহায্য করবে, কারণ আপনি জানেন যে বাজারে না গেলে আপনি কত টাকা হারাবেন আপনার দিকনির্দেশনা।

অনেক ব্যবসায়ী মানসিক স্টপ ব্যবহার করে, যখন তারা একটি ট্রেডে প্রবেশ করে, তারা স্টপ লস রাখে না, কারণ তারা মনে করে যে ব্রোকার তাদের স্টপ লসকে আঘাত করবে যা সত্য নয়।

মানসিক স্টপ ব্যবহার করার পিছনে কারণ হল মানুষের মনস্তত্ত্ব, মানুষ টাকা হারাতে ঘৃণা করে। এবং যদি আপনি খেলার একটি অংশ হিসাবে অর্থ হারানো গ্রহণ না করেন তবে আপনি বাজারে কখনই অর্থ উপার্জন করতে পারবেন না।

মানসিক স্টপ ব্যবহার করার কথা কখনই ভাববেন না, কারণ আপনি বাজার নিয়ন্ত্রণ করতে পারবেন না, আপনি নিশ্চিত হতে পারবেন না যে বাজার এটি করবে বা এটি করবে।

আপনি একটি ট্রেডে প্রবেশ করার আগে, আপনি কতটা জিততে পারেন এবং আপনি কতটা হারাতে পারেন তা গণনা করুন। আপনার স্টপ লস অর্ডার রাখুন। এবং আপনার লাভের লক্ষ্য।

এবং আপনার বাণিজ্য সম্পর্কে ভুলবেন না.

আপনি হারানোর সামর্থ্য নেই যে টাকা ঝুঁকি না

আমি ট্রেডারদের কাছ থেকে অনেক প্রশ্ন পেয়েছি যে তারা আমাকে ট্রেডিং শুরু করতে কত টাকার প্রয়োজন সে সম্পর্কে জিজ্ঞাসা করেছিল। প্রথমত, আপনাকে ট্রেডিংকে ব্যবসা হিসেবে নিতে হবে। আপনি এই ব্যবসায় অর্থ উপার্জন করতে পারেন এবং আপনি এটি হারাতেও পারেন।

KohanFx.com

Machine Translated by Google

ট্রেডিং শুরু করতে আপনার যে পরিমাণ অর্থের প্রয়োজন তা নির্ভর করে আপনি যে পরিমাণ অর্থ হারাতে পারেন তার উপর। কখনই টাকা ধার করবেন না বা বড় পরিমাণ অর্থের ঝুঁকি নেবেন না যা আপনি হারাতে পারবেন না।

কারণ ট্রেডিং হল আবেগের বিষয়, আপনি যদি ট্রেড করেন এবং আপনি আপনার ট্রেডিং অ্যাকাউন্ট হারানোর ভয় পান, তাহলে আপনি এই ব্যবসায় ব্যর্থ হবেন। কারণ আপনি আপনার আবেগ দ্বারা নিয়ন্ত্রিত হবেন এবং এটি আপনার ট্রেডিং সিদ্ধান্তকে প্রভাবিত করবে।

আপনি আপনার ট্রেডিং কৌশল অনুসরণ করতে সক্ষম হবেন না এবং আপনি অবশ্যই ব্যর্থ হবেন।

সবচেয়ে ভালো কাজ হল ছোট শুরু করা, যতটা সম্ভব অভিজ্ঞতা অর্জনের চেষ্টা করা এবং ধীরে ধীরে আপনার ট্রেডিং অ্যাকাউন্ট তৈরি করা। এভাবেই সফল ব্যবসায়ীরা সফল হয়।

Secret Solution YT...Secret Solution YT...Secret Solution YT...Secret Solution Y

KohanFx.com

Machine Translated by Google

উপসংহার

অভিনন্দন, আপনি যদি এই অবস্থানে পৌঁছে থাকেন তবে এটি একটি চিহ্ন যে আপনি এই ব্যবসায় সফল হওয়ার জন্য যথেষ্ট ক্ষুধার্ত। আমি আপনাকে সবচেয়ে শক্তিশালী প্রাইস অ্যাকশন কৌশল প্রদান করেছি যা আপনি আপনার বাকি জীবনের জন্য অর্থ ব্যবসার আর্থিক বাজারে ব্যবহার করতে পারেন।

একজন ব্যবসায়ী হিসাবে আপনার সাফল্যের সাথে আপনার শিক্ষাগত পটভূমির কোন সম্পর্ক নেই; আপনি একজন ডাক্তার, একজন আইনজীবী বা একজন চিকিৎসক বিজ্ঞানী হতে পারেন।

আপনি যদি নিয়মগুলি অনুসরণ না করেন, তাহলে আপনি আপনার সম্পূর্ণ ট্রেডিং অ্যাকাউন্ট উড়িয়ে দেবেন।

ট্রেডিং হল একটি নতুন দক্ষতা শেখার মতো, আপনাকে অবশ্যই সময় এবং শ্রম দেওয়ার জন্য প্রস্তুত থাকতে হবে, আমি আপনাকে একটি উদাহরণ দিই, আপনি যদি কোনও বিশ্ববিদ্যালয় থেকে ডিগ্রি পেতে চান এবং আপনাকে কমপক্ষে 3 বছর ব্যয় করতে হবে।

আপনি প্রতিদিন সকালে ঘুম থেকে উঠেন, আপনি কঠোর অধ্যয়ন করেন, আপনি আপনার ক্লাসগুলি অনুসরণ করেন এবং আপনি যদি যথেষ্ট সিরিয়াস এবং শৃঙ্খলাবদ্ধ হন তবে আপনি আপনার ডিগ্রি পাবেন।

একই জিনিস যখন ট্রেডিংয়ের ক্ষেত্রে আসে, আপনি যদি যথেষ্ট শৃঙ্খলাবদ্ধ হন এবং আপনি শিখতে সময় এবং প্রচেষ্টা করেন, আপনি সারাজীবন নিজেকে এবং আপনার পরিবারকে খাওয়ানোর দক্ষতা অর্জন করবেন, আপনি আপনার আর্থিক স্বাধীনতা পাবেন। সুতরাং, আপনি কখনই একদিনের চাকরির কথা ভাববেন না।

কিছু ব্যবসায়ী বিজয়ী কৌশল খুঁজে পেতে এবং লাভজনক হতে 10 বছরের বেশি সময় ব্যয় করে, অন্যরা 20 বছর ফলাফল ছাড়াই ব্যয় করে।

ভাগ্যক্রমে, এটি আপনার ক্ষেত্রে হবে না। কারণ আপনার কাছে মানচিত্র আছে, আপনার কৌশল আছে; আপনি বিভিন্ন সূচক এবং কৌশল চেষ্টা করে বছর ব্যয় করবেন না।

এখানে আপনার যা দরকার তা আপনার কাছে রয়েছে, আপনার যা প্রয়োজন তা হল এই কৌশলগুলি আয়ত্ত করার জন্য সময়, তাই নিজেকে কিছু সময় দিন এবং যতটা শিখতে পারেন ব্যয় করুন, কারণ এই ব্যবসায় সফল হওয়ার এটাই একমাত্র উপায়।

KohanFx.com

Machine Translated by Google

সময়ের সাথে সাথে আপনি এই ট্রেডিং কৌশলগুলি বিকাশ করবেন, কারণ আপনি নির্ধারণ করবেন কোনটি আপনার জন্য কাজ করে এবং কোনটি কাজ করে না। অনুশীলন চালিয়ে যান, এবং আপনার ভুলগুলি থেকে শিখুন, যত দ্রুত সম্ভব অর্থ উপার্জনের ক্ষেত্রে ভাববেন না, আপনি যা করেন তার বিশেষজ্ঞ হওয়ার জন্য ভাবুন, এবং তারপরে আপনি যেখানেই থাকুন না কেন অর্থ আপনাকে অনুসরণ করবে।

শুভকামনা।

Secret Solution YT...Secret Solution YT...Secret Solution YT...Secret Solution Y

KohanFx.com